

**FACHADA LESTE**  
ESCALA 1/100

**REVESTIMENTO BEGE:** 186,67 m<sup>2</sup> (FACHADA + LATERAIS DAS VOLUMETRIAS - EXTREMIDADE)  
REVESTIMENTO EM PASTILHA PORCELANIZADA, 5 x 5 cm (e = 6 mm), ACABAMENTO FOSCO, NA COR BEGE, APLICADA COM ARGAMASSA DE ALTO DESEMPENHO E REJUNTE ACRÍLICO FLEXÍVEL NA COR BEGE

**REVESTIMENTO BRANCO:** 441,18 m<sup>2</sup> (FACHADA + LATERAIS PILARES GARAGEM)  
REVESTIMENTO EM PASTILHA PORCELANIZADA, 5 x 5 cm (e = 6 mm), ACABAMENTO FOSCO, NA COR BRANCA, APLICADA COM ARGAMASSA DE ALTO DESEMPENHO E REJUNTE ACRÍLICO FLEXÍVEL NA COR BRANCA

**JUNTAS DE MOVIMENTAÇÃO:** 135,56 m  
DEVEM SER EXECUTADAS DE ACORDO COM NBR 13755:1996

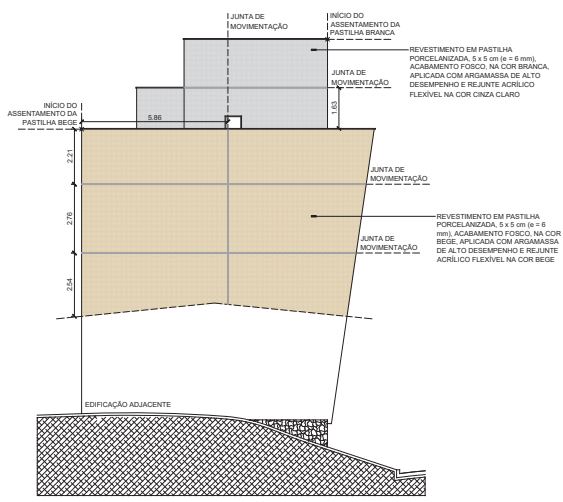

**FACHADA NORTE**  
ESCALA 1/100

**REVESTIMENTO BEGE:** 81,04 m<sup>2</sup>  
REVESTIMENTO EM PASTILHA PORCELANIZADA, 5 x 5 cm (e = 6 mm), ACABAMENTO FOSCO, NA COR BEGE, APLICADA COM ARGAMASSA DE ALTO DESEMPENHO E REJUNTE ACRÍLICO FLEXÍVEL NA COR BEGE

**REVESTIMENTO BRANCO:** 31,87 m<sup>2</sup>  
REVESTIMENTO EM PASTILHA PORCELANIZADA, 5 x 5 cm (e = 6 mm), ACABAMENTO FOSCO, NA COR BRANCA, APLICADA COM ARGAMASSA DE ALTO DESEMPENHO E REJUNTE ACRÍLICO FLEXÍVEL NA COR BRANCA

**JUNTAS DE MOVIMENTAÇÃO:** 29,44 m  
DEVEM SER EXECUTADAS DE ACORDO COM NBR 13755:1996

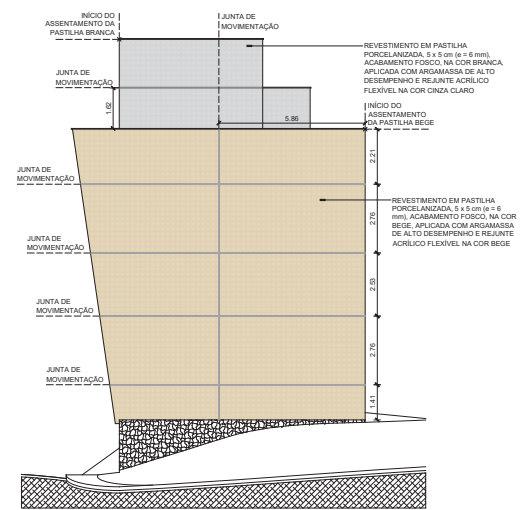

**FACHADA SUL**  
ESCALA 1/100

**REVESTIMENTO BEGE:** 126,79 m<sup>2</sup>  
REVESTIMENTO EM PASTILHA PORCELANIZADA, 5 x 5 cm (e = 6 mm), ACABAMENTO FOSCO, NA COR BEGE, APLICADA COM ARGAMASSA DE ALTO DESEMPENHO E REJUNTE ACRÍLICO FLEXÍVEL NA COR BEGE

**REVESTIMENTO BRANCO:** 33,02 m<sup>2</sup>  
REVESTIMENTO EM PASTILHA PORCELANIZADA, 5 x 5 cm (e = 6 mm), ACABAMENTO FOSCO, NA COR BRANCA, APLICADA COM ARGAMASSA DE ALTO DESEMPENHO E REJUNTE ACRÍLICO FLEXÍVEL NA COR BRANCA

**JUNTAS DE MOVIMENTAÇÃO:** 54,95 m

**CAMBIO:**

REPRESENTANTE LEGAL: PROF. LUIZ PEDRO DE ARAUJO (SUPERINTENDENTE, MAT. Nº. 37068)      AUTOR: CARLA VARELA DE A. ARAUJO (ARQUITETA OBRATEIRA, CREA/P 19584)      RESPONSÁVEL PELA OBRA

**INFRAUFRRN**      UNIVERSIDADE FEDERAL DO RIO GRANDE DO NORTE  
SUPERINTENDÊNCIA DE INFRAESTRUTURA

SUPERINTENDENTE PROF. LUIZ PEDRO DE ARAUJO	MATRICULA Nº: 347088
AUTOR DO PROJETO CARLA VARELA DE ALBUQUERQUE ARAUJO	CAD Nº: A75659-8

PROJETO  
PROJETO ARQUITETÔNICO

LOCAL:  
CAMPUS CENTRAL DA UFRRN - AV. SEN. SALGADO FILHO, 3000 - 59078-970 - NATAL - RN

OBRA:  
OBRA DE COMPLEMENTAÇÃO DO LABORATÓRIO DE ANÁLISES ESTRATIGRÁFICAS - LAE

ASSUNTO:  
PAGINAÇÃO DE REVESTIMENTO - FACHADAS LESTE, NORTE E SUL

ARQUIVO: 345-LAE-ARQ-REVEST-2023-V01.dwg	ART Nº	FRANQUIA Nº
PROCESSO EPAC Nº: 23077.063129/2020-02	REGISTRO EPAC Nº	
DATA: JULHO/2023	REGISTRAR INDICADAS	DISCIPLINADA CARLA VARELA

OBSERVAÇÕES:  
DIREÇÃO SOBRE O PROJETO: CONTATE O(A) AUTOR(A) - INFRAUFRRN - TEL: (84) 3342-2399  
DIRETOR AUTORES RESERVADOS - PROIBIDA QUALQUER MODIFICAÇÃO OU REPRODUÇÃO NO TODO OU EM PARTE, SEM PREVIOS CONSENTIMENTO DO AUTOR, DE ACORDO COM A LEI FEDERAL 56.504/98

01 / 02

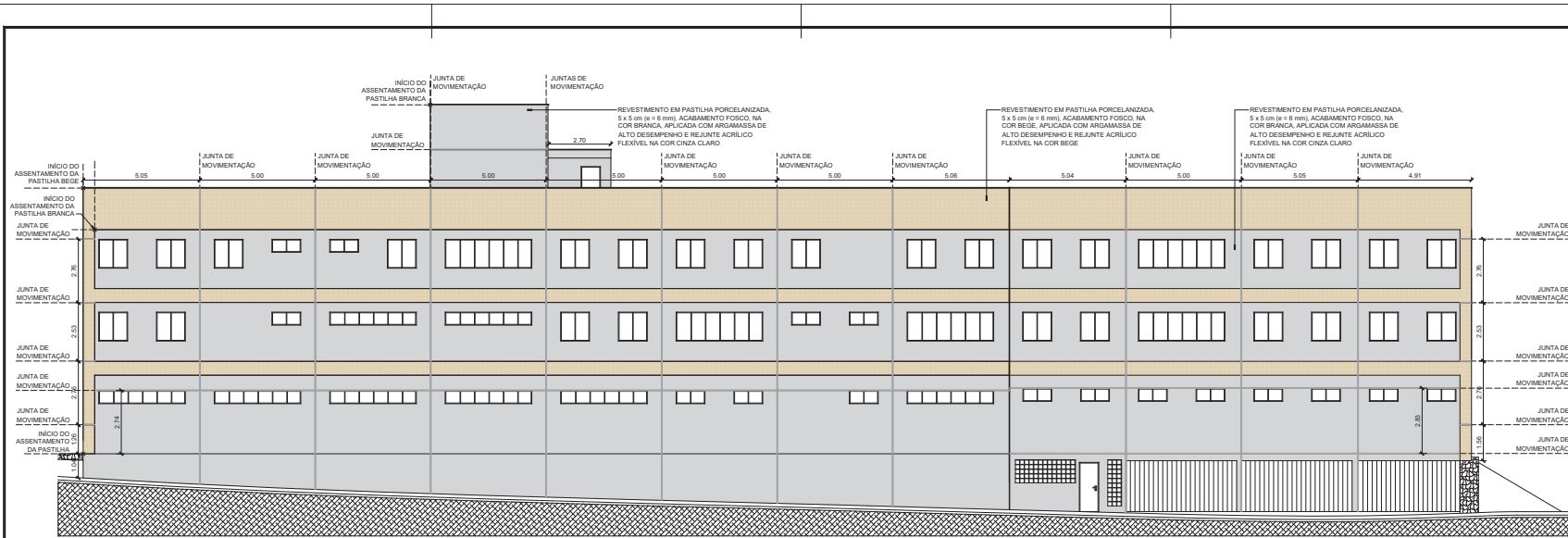

**FACHADA OESTE**  
ESCALA 1/100

**REVESTIMENTO BEGE:** 204,51 m<sup>2</sup> (FACHADA + LATERAIS DAS VOLUMETRIAS - EXTREMIDADE)  
REVESTIMENTO EM PASTILHA PORCELANIZADA, 5 x 5 cm (e = 6 mm), ACABAMENTO FOSCO, NA COR BEGE, APLICADA COM ARGAMASSA DE ALTO DESEMPENHO E REJUNTE ACRÍLICO FLEXÍVEL NA COR BEGE

**REVESTIMENTO BRANCO:** 598,20 m<sup>2</sup> (FACHADA + LATERAIS PILARES GARAGEM + TRECHOS ATRÁS DA VOLUMETRIA AMARELA)  
REVESTIMENTO EM PASTILHA PORCELANIZADA, 5 x 5 cm (e = 6 mm), ACABAMENTO FOSCO, NA COR BRANCA, APLICADA COM ARGAMASSA DE ALTO DESEMPENHO E REJUNTE ACRÍLICO FLEXÍVEL NA COR BRANCA

**JUNTAS DE MOVIMENTAÇÃO:** 223,14 m  
DEVEM SER EXECUTADAS DE ACORDO COM NBR 13755:1996

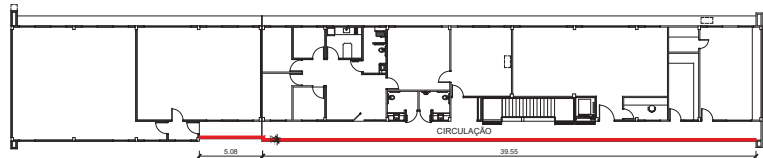

**3º PAVIMENTO**  
ESCALA 1/200

QUANTIDADE: 44,90 m

GUARDA-CORPO EM AÇO INOX 304, ALTURA 1,30 M. SUPORTES VERTICAIS E BARRAS HORIZONTAIS (INFERIOR E SUPERIOR) EM TUBO DE SEÇÃO CIRCULAR DE DIÂMETRO 1,12". PERIS VERTICAIS EM TUBO DE SEÇÃO CIRCULAR DE DIÂMETRO 1,2". TAMBÉM EM AÇO INOX 304, INSTALADOS NO MÁXIMO A CADA 11 CM, A SER FIXADO PELOS SUPORTES VERTICAIS A PROFUNDIDADE DE 20 CM DO NÍVEL DO PISO

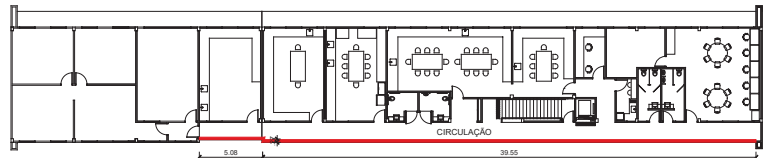

**4º PAVIMENTO**  
ESCALA 1/200

QUANTIDADE: 44,90 m

GUARDA-CORPO EM AÇO INOX 304, ALTURA 1,30 M. SUPORTES VERTICAIS E BARRAS HORIZONTAIS (INFERIOR E SUPERIOR) EM TUBO DE SEÇÃO CIRCULAR DE DIÂMETRO 1,12". PERIS VERTICAIS EM TUBO DE SEÇÃO CIRCULAR DE DIÂMETRO 1,2". TAMBÉM EM AÇO INOX 304, INSTALADOS NO MÁXIMO A CADA 11 CM, A SER FIXADO PELOS SUPORTES VERTICAIS A PROFUNDIDADE DE 20 CM DO NÍVEL DO PISO

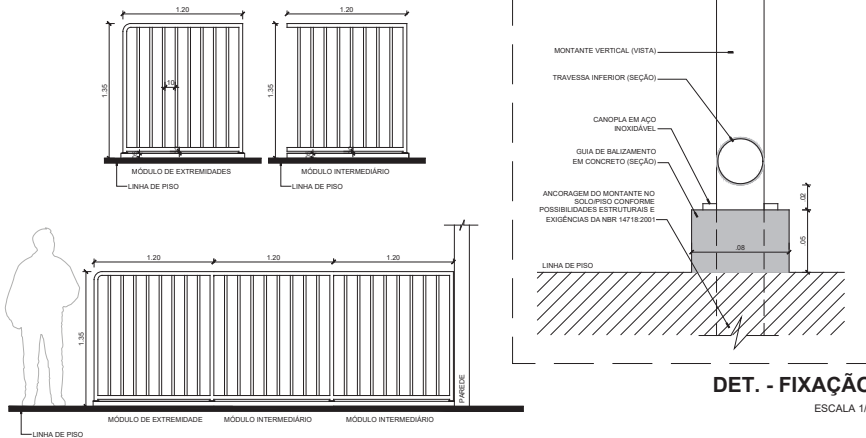

**DET. - GUARDA-CORPO**  
ESCALA 1/25

**DET. - FIXAÇÃO**  
ESCALA 1/2

CAMBIOS:

REPRESENTANTE LEGAL: PROF. LUIZ PEDRO DE ARAUJO SUPERINTENDENTE: ART. Nº. 37008	AUTOR: CARLA VARELA DE ALBUQUERQUE ARQUITETA: CREA Nº. 175659-8	RESPONSÁVEL PELA OBRA
--	--	-----------------------

**INFRA/UFRN** UNIVERSIDADE FEDERAL DO RIO GRANDE DO NORTE  
SUPERINTENDÊNCIA DE INFRAESTRUTURA

SUPERINTENDENTE PROF. LUIZ PEDRO DE ARAUJO	MATRÍCULA Nº. 347088
AUTOR DO PROJETO CARLA VARELA DE ALBUQUERQUE ARAUJO	CAU Nº. A75659-8
PROJETO PROJETO ARQUITETÔNICO	
LOCAL: CAMPUS CENTRAL DA UFRN - AV. SEN. SALGADO FILHO, 3000 - 59078-970 - NATAL - RN	
OBRA OBRA DE COMPLEMENTAÇÃO DO LABORATÓRIO DE ANÁLISES ESTRATIGRÁFICAS - LAE	
ASSUNTO PAGINAÇÃO REVESTIMENTO FACHADA OESTE, DETALHE GUARDA-CORPO	
ARQUIVO 345-LAE-ANQ-REVEST-2023-V01.dwg	FRANCHA Nº
PROCESSO EPAC Nº. 23077.063129/2020-92	REGISTRO EPAC Nº. -
DATA JULHO/2023	INDICADAS CARLA VARELA
OBSERVAÇÕES DIRETORIA SOBRE O PROJETO: CONTATE O(A) AUTOR(A) - RFR/ARQUITETA - TEL. (84) 3342-2399 DIRETORIA AUTORES RESERVADOS - PROIBIDA QUALQUER MODIFICAÇÃO OU REPRODUÇÃO NO TODO OU EM PARTE, SEM PREVIOS CONSENTIMENTO DO AUTOR, DE ACORDO COM A LEI FEDERAL Nº. 9.126/98	02/02



*Emitido em 31/07/2023*

**PROJETO ARQUITETÔNICO Nº 90/2023 - DPD/SIN (11.08.20.04)**

**(Nº do Protocolo: NÃO PROTOCOLADO)**

*(Assinado digitalmente em 31/07/2023 16:14)*

CARLA VARELA DE ALBUQUERQUE ARAUJO

ARQUITETO E URBANISTA

INFR4 (11.08)

Matrícula: ##373#9

Visualize o documento original em <https://sipac.ufrn.br/documentos/> informando seu número: **90**, ano: **2023**, tipo: **PROJETO ARQUITETÔNICO**, data de emissão: **31/07/2023** e o código de verificação: **a69241d576**