

## Proposta Nº 6771

### Para

FUNDAÇÃO NORTE RIO GRANDENSE DE PESQUISA E CULTURA  
CNPJ: 08469280000193,  
Avenida Senador Salgado Filho, 3000, 3000, CAMPUS UNIVERSITARIO DA UFRN, Lagoa  
Nova  
59078900 - Natal, RN  
Fone: (84) 3092-9200, [marcia.justin@7data.com.br](mailto:marcia.justin@7data.com.br)

Número da Proposta	6771
Data	16/04/2024

Prezados Senhores,

Ref.: NEG953 - SELEÇÃO PÚBLICA 004/2024 - FUNPEC

Apresentamos nossa proposta para o fornecimento dos itens abaixo discriminados.

Vendedor(a): MARCIA JUSTIN

Aos cuidados de: Grupo de Compras

### Itens da proposta comercial

Descrição do produto/serviço	NCM	Código	Un	Qtd.	Preço un.	Preço total
SWITCH GERENCIÁVEL 24x1G BASE-T POE+ 4x1G SFP TP-LINK TL-SG3428MP	<u>8517.62.39</u>	236	un	71	2.621,05	186.094,55

Nº de Itens	Soma das Qtde	Total outros itens	Total dos itens	Frete	Total da proposta
1,00	71	0,00	186.094,55	0,00	186.094,55

### Condições gerais

Prazo de entrega	60 (dias)
Validade	90 dia(s)
Garantia	12 mes(es)

### Observações

Nos valores acima registrados estão incluídas todas as despesas incidentes sobre o objeto ofertado, tais como fretes, impostos, taxas, contribuições e demais encargos relacionados no instrumento convocatório.

Representante Legal: Samuel Simão Oliveira  
RG: 14.164.406-8  
CPF: 120.109.009-10  
Classificação Tributária: Lucro Real

#### INFORMAÇÕES BANCÁRIAS:

Banco Bradesco  
Agência: 5717-7  
C/C: 14969-1

Documento assinado digitalmente  
 SAMUEL SIMAO OLIVEIRA  
Data: 16/04/2024 15:29:16-0300  
Verifique em <https://validar.iti.gov.br>

Atenciosamente,  
Departamento de Vendas

Data da aprovação ___/___/___	Assinatura do cliente _____	Proposta Nº: 6771 Valor Total: 186.094,55
----------------------------------	--------------------------------	--

**QUINTA ALTERAÇÃO CONTRATUAL**  
**7DATA DISTRIBUIDORA DE EQUIPAMENTOS LTDA**  
**CNPJ: 29.846.708/0001-40**  
**NIRE: 32600146401**

**MILTON CAPUTO JUNIOR**, brasileiro, natural de São Paulo/SP, nascido em 19/06/1973, divorciado, empresário, portador do CPF/MF sob o n.º 173.730.298-50, da Cédula de Identidade RG n.º 23.686.692-8 SSP/SP, residente e domiciliado na Rua Trajano Reis, nº 40, Ap. 31, Bairro São Francisco - Curitiba, CEP: 80.510-220, Curitiba/PR, titular da pessoa jurídica de direito privado **7DATA DISTRIBUIDORA DE EQUIPAMENTOS LTDA**, com sede e foro na Alameda Homero Massena, nº 145, quadra 16, lote 002 Alphaville Jacuhy, Galpão 2B, Bairro Jacuhy, Município de Serra/ES, CEP: 29.161-286, inscrita com o CNPJ: 29.846.708/0001-40, com seu contrato registrado sob o NIRE: 32600146401 em 05/03/2018, resolve alterar seu contrato social primitivo, mediante as seguintes cláusulas:

**CLÁUSULA PRIMEIRA:** Fica alterado o endereço da filial para AREA Rural, S/N, Área Rural de Artur Nogueira, Artur Nogueira, SP, CEP: 13169-899.

**CLÁUSULA SEGUNDA:** À vista das modificações ora ajustadas consolida-se com a seguinte redação:

**CONSOLIDAÇÃO**  
**7DATA DISTRIBUIDORA DE EQUIPAMENTOS LTDA**  
**CNPJ: 29.846.708/0001-40**

**MILTON CAPUTO JUNIOR**, brasileiro, natural de São Paulo/SP, nascido em 19/06/1973, divorciado, empresário, portador do CPF/MF sob o n.º 173.730.298-50, da Cédula de Identidade RG n.º 23.686.692-8 SSP/SP, residente e domiciliado na Rua Trajano Reis, nº 40, Ap. 31, Bairro São Francisco - Curitiba, CEP: 80.510-220, Curitiba/PR, titular da pessoa jurídica de direito privado **7DATA DISTRIBUIDORA DE EQUIPAMENTOS LTDA** com sede na Avenida Jeronimo Monteiro, nº 240, conjunto 705, CEP: 29.010-900, bairro Centro, Vitória/ES, inscrita com o CNPJ: 29.846.708/0001-40, com seu contrato registrado sob o NIRE: 32600146401 em 05/03/2018, resolve consolidar seu contrato social primitivo, mediante as seguintes cláusulas:

**CLÁUSULA PRIMEIRA:** A pessoa jurídica gira sob o nome empresarial de **7DATA DISTRIBUIDORA DE EQUIPAMENTOS LTDA**, com sede na Alameda Homero Massena, nº 145, quadra 16, lote 002 Alphaville Jacuhy, Galpão 2B, Bairro Jacuhy, Município de Serra/ES, CEP: 29.161-286.

**QUINTA ALTERAÇÃO CONTRATUAL**  
**7DATA DISTRIBUIDORA DE EQUIPAMENTOS LTDA**  
**CNPJ: 29.846.708/0001-40**  
**NIRE: 32600146401**

**Parágrafo Único:** Filial inscrita no CNPJ: 29.846.708/0002-20, com sede na AREA Rural, S/N, Área Rural de Artur Nogueira, Artur Nogueira, SP, CEP: 13169-899, NIRE: 35920203514.

**CLÁUSULA SEGUNDA:** O capital é de R\$ 100.000,00 (cem mil reais), dividido em 100.000 (cem mil) quotas no valor nominal de R\$ 1,00 (um real) cada uma, integralizados em moeda corrente do País, dividido da seguinte forma:

<i>Sócios</i>	<i>Quotas</i>	<i>Valor em R\$</i>	<i>%</i>
<b>MILTON CAPUTO JUNIOR</b>	<b>100.000</b>	<b>100.000,00</b>	<b>100</b>
<b>TOTAL</b>	<b>100.000</b>	<b>100.000,00</b>	<b>100</b>

**CLÁUSULA TERCEIRA:** O objeto da sociedade é comercio atacadista de equipamentos de informática, comercio atacadista de componentes eletrônicos e equipamentos de telefonia e comunicação, comercio atacadista de maquinas e equipamentos para uso industrial partes e peças, comercio atacadista de maquinas, aparelhos e equipamentos para uso odonto-médico-hospitalar partes e peças, comercio atacadista de outras maquinas e equipamentos não especificados anteriormente partes e peças, comercio atacadista especializado em outros produtos intermediários não especificados anteriormente e atividade de intermediação e agenciamento de serviços e negócios em geral, sem especialização definida.

**CLÁUSULA QUARTA:** A sociedade iniciou suas atividades em 05 de março de 2018 e seu prazo de duração é por tempo indeterminado.

**CLÁUSULA QUINTA:** As quotas são indivisíveis e não podem ser cedidas ou transferidas a terceiros sem o consentimento do outro sócio, a quem fica assegurado, em igualdade de condições e preço, direito de preferência para a sua aquisição se postas à venda, formalizando, se realizada a cessão delas, a alteração contratual pertinente.

**CLÁUSULA SEXTA:** A responsabilidade de cada sócio é restrita ao valor de suas quotas, respondendo ainda pela integralização do capital.

**CLÁUSULA SETIMA:** A administração da sociedade cabe a **MILTON CAPUTO JUNIOR**, a qual compete à representação ativa e passiva, judicial e extrajudicial, com poderes e atribuições de administradores autorizados ao uso do nome empresarial, vedado, no entanto, em atividades estranhas ao interesse social ou assumir obrigações

**QUINTA ALTERAÇÃO CONTRATUAL**  
**7DATA DISTRIBUIDORA DE EQUIPAMENTOS LTDA**  
**CNPJ: 29.846.708/0001-40**  
**NIRE: 32600146401**

seja em favor de qualquer dos quotistas ou de terceiros, bem como onerar ou alienar bens imóveis da sociedade, sem autorização do outro sócio.

**CLÁUSULA OITAVA:** Ao término de cada exercício social, em 31 de dezembro, o administrador presta contas justificadas de sua administração, procedendo à elaboração do inventário, do balanço patrimonial e do balanço de resultado econômico, cabendo aos sócios, na proporção de suas quotas, os lucros ou perdas apuradas.

**CLÁUSULA NONA:** A sociedade pode a qualquer tempo, abrir ou fechar filial ou outra dependência, mediante alteração contratual assinada por todos os sócios.

**CLÁUSULA DÉCIMA:** Os sócios podem de comum acordo, fixar uma retirada mensal, a título de “pró-labore”, observadas as disposições regulamentares pertinentes.

**CLÁUSULA DÉCIMA-PRIMEIRA:** Falecendo ou interditado qualquer sócio, a sociedade continuará suas atividades com os herdeiros, sucessores e o incapaz. Não sendo possível ou inexistindo interesse destes ou do sócio remanescente, o valor de seus haveres será apurado e liquidado com base na situação patrimonial da sociedade, à data da resolução, verificada em balanço especialmente levantado.

**Parágrafo Único** - O mesmo procedimento será adotado em outros casos em que a sociedade se resolva em relação a seu sócio.

**CLÁUSULA DÉCIMA-SEGUNDA:** A administrador declara, sob as penas da lei, de que não está impedida de exercer a administração da sociedade, por lei especial, ou em virtude de condenação criminal, ou por se encontrar sob os efeitos dela, a pena que vede, ainda que temporariamente, o acesso a cargos públicos; ou por crime falimentar, de prevaricação, peita ou suborno, concussão, peculato, ou contra a economia popular, contra o sistema financeiro nacional, contra normas de defesa da concorrência, contra as relações de consumo, fé pública, ou a propriedade.

**CLÁUSULA DÉCIMA-TERCEIRA:** A empresa **7DATA DISTRIBUIDORA DE EQUIPAMENTOS LTDA**, com sede na Alameda Homero Massena, nº 145, quadra 16, lote 002 Alphaville Jacuhy, Galpão 2B, Bairro Jacuhy, Município de Serra/ES, CEP: 29.161-286, declara sob as penas da Lei, que se enquadra na condição de **EMPRESA DE PEQUENO PORTE**.

**QUINTA ALTERAÇÃO CONTRATUAL**  
**7DATA DISTRIBUIDORA DE EQUIPAMENTOS LTDA**  
**CNPJ: 29.846.708/0001-40**  
**NIRE: 32600146401**

**CLÁUSULA DÉCIMA-QUARTA:** Fica eleito o foro de Serra/ES para o exercício e o cumprimento dos direitos e obrigações resultantes deste contrato.

E, por estar assim justo e contratado, lavra, data e assina o presente instrumento particular em 01 (uma) via de igual teor e forma, obrigando-se fielmente por si e seus herdeiros a cumpri-lo em todos os seus termos.

Serra/ES, 08 de março de 2024.

**MILTON CAPUTO JUNIOR**



## ASSINATURA ELETRÔNICA

Certificamos que o ato da empresa 7DATA DISTRIBUIDORA DE EQUIPAMENTOS LTDA consta assinado digitalmente por:

IDENTIFICAÇÃO DO(S) ASSINANTE(S)	
CPF/CNPJ	Nome
17373029850	MILTON CAPUTO JUNIOR

CERTIFICO O REGISTRO EM 19/03/2024 18:06 SOB Nº 20240423704.  
PROTOCOLO: 240423704 DE 19/03/2024.  
CÓDIGO DE VERIFICAÇÃO: 12403904024. CNPJ DA SEDE: 29846708000140.  
NIRE: 32600146401. COM EFEITOS DO REGISTRO EM: 08/03/2024.  
7DATA DISTRIBUIDORA DE EQUIPAMENTOS LTDA



PAULO CEZAR JUFFO  
SECRETÁRIO-GERAL  
[www.simplifica.es.gov.br](http://www.simplifica.es.gov.br)



Votuporanga, 17 de dezembro de 2021.

## ATESTADO DE CAPACIDADE E QUALIFICAÇÃO TÉCNICA

Atestamos para os devidos fins, que a empresa **7DATA DISTRIBUIDORA DE EQUIPAMENTOS EIRELI - EPP**, inscrita no CNPJ sob o nº 29.846.708/0001-40, localizada na Av. Jeronimo Monteiro, nº 240, Centro, na cidade de Vitória/ES, forneceu satisfatoriamente, dentro do prazo, para a Prefeitura do Município de Votuporanga, conforme especificações e quantidades abaixo discriminadas:

- **Solicitação 03526/21** – Equipamento a ser utilizado na nova sede da CGM.

ITEM	CÓDIGO	UND	QUANT.	ESPECIFICAÇÃO MÍNIMA
01	047.001.281	UND	1	Switch 24 portas gerenciável (compatível com Switch HPE OfficeConnect 1820 modelo J9980A); Dados técnicos: Diferencial de produto (longo): Switch Gigabit de 26 portas gerenciado inteligente básico, com 24 GE e 2 portas SFP. Este modelo possui 24 portas 10/100/1000 e 2 portas não combo 1000/100 SFP para conectividade de fibra. Descrição do consumo de energia: 22 W (máximo); Tensão de entrada: 100 - 127/200 - 240 VAC, nominal (dependendo da fonte de alimentação escolhida); Portas de E / S externas: (24) portas 10/100/1000 de autosensing RJ-45 (2) portas SFP 100/1000 Mbps Suporta no máximo 24 portas de autosensing 10/100/1000 mais 2 portas SFP; Latência: 100 Mb Latência: <7 µs 1000 Mb Latência: <2 µs; Capacidade de roteamento/comutação: máxima de 104 Gbps, dependendo da configuração; Capacidade de comutação: 52 Gbps; Taxa de transferência: de até 38,6 Mpps; Memória e processador: ARM Cortex-A9 @ 400 MHz 128 MB SDRAM Tamanho do buffer do pacote: 1,5 MB 16 MB flash; Recursos de gerenciamento: Navegador da web; Peso (imperial): 6 lb; Peso (métrico): 2,72 kg; Garantia mínima de 01 ano.

**Empenho** nº 8599 de 30/04/2021.

**Nota Fiscal** nº 211 de 14/05/2021.

E, de acordo com o solicitado e até a presente data, nada tem que a desabone.

Por ser verdade, firmamos o presente.

**ANDREA ISABEL DA SILVA THOMÉ**  
Secretária Municipal da Administração





**PREFEITURA DO MUNICÍPIO DE VOTUPORANGA**

RUA PARÁ, Nº 32227 - PATRIMÔNIO VELHO - CNPJ: 46.599.809/0001-82

PAÇO MUNICIPAL | VOTUPORANGA/SP - CEP 15.502-236

FONE: (17)3405-9700 - WWW.VOTUPORANGA.SP.GOV.BR



CÓDIGO DE ACESSO

18D57FDCC1A94AF1A0A6414B6E8EF7B8

**VERIFICAÇÃO DAS ASSINATURAS**

Este documento foi assinado digitalmente/eletronicamente pelos seguintes signatários nas datas indicadas

- ✓ Assinante: ANDREA ISABEL DA SILVA THOMÉ em 17/12/2021 15:56:05  
CPF: 168.075.138-79  
Unidade certificadora: PREFEITURA MUNICIPAL DE VOTUPORANGA - AC

Para verificar a validade das assinaturas acesse o link abaixo

<https://votuporanga.flowdocs.com.br/public/signatures/18D57FDCC1A94AF1A0A6414B6E8EF7B8>





Universidade Estadual de Montes Claros

UNIVERSIDADE ESTADUAL DE MONTES CLAROS

## ATESTADO DE CAPACIDADE TÉCNICA

CNPJ DO ÓRGÃO: 22.675.359/0001-00

Atestamos, para os devidos fins, que a empresa **7DATA DISTRIBUIDORA DE EQUIPAMENTOS EIRELI**, endereço de correio eletrônico: [licita4@7data.com.br](mailto:licita4@7data.com.br); inscrito(a) no Cadastro Nacional da Pessoa Jurídica – **CNPJ nº 29.846.708/0001-40**, com sede na Avenida Jeronimo Monteiro, 240, conj. 705, Centro, Vitoria, ES, CEP 29.010-900, entregou equipamentos à **UNIVERSIDADE ESTADUAL DE MONTES CLAROS, CNPJ nº 22.675.359/0001-00**, estabelecida no Campus Universitário Professor Darcy Ribeiro - Avenida Rui Braga, S/Nº - Vila Mauricéia - Montes Claros/MG - CEP 39401-089, detém qualificação técnica para entrega de SWITCH - Tipo: Core.

Registramos que a empresa entregou os equipamentos dentro do prazo estipulado no edital de **60 (sessenta) dias corridos**.

DESCRICAO DO ITEM	MARCA/MODELO	QUANT
SWITCH - TIPO: CORE - LAYER 3; INSTALACAO: 1U EM RACK DE 19"; PORTA: 24 PORTAS 1/10GB SFP+, 6 PORTAS 40GB SFP+; TAXA TRANSFERENCIA: VAZAO 960GBPS, REPASSE 714 MPPS; MEMORIA: 1GB FLASH, 4GB SDRAM; ENDERECOS MAC: 208.000; SLOTS DE EXPANSAO: SEM SLOTS DE EXPANSÃO; PROTOCOLO: 802.1 AD/AX/P/Q/QAU/QAZ/QBB/S/W 802.3 AD/AE/AH/X; TECNOLOGIA COMPATIVEL: CONFORME FABRICANTE;	Switch Hauwei CloudEngine S6730-H24X6C	2

Informamos ainda que a entrega dos materiais acima referidos apresentaram bom desempenho operacional, tendo a empresa cumprido fielmente cm suas obrigações, nada constando que a desabone técnica e comercialmente, até a presente data.

Montes Claros, 18 de julho de 2022



Documento assinado eletronicamente por **Jeferson Silveira Santos de Andrade, Diretor**, em 18/07/2022, às 10:03, conforme horário oficial de Brasília, com fundamento no art. 6º, § 1º, do [Decreto nº 47.222, de 26 de julho de 2017](#).



A autenticidade deste documento pode ser conferida no site [http://sei.mg.gov.br/sei/controlador\\_externo.php?acao=documento\\_conferir&id\\_orgao\\_acesso\\_externo=0](http://sei.mg.gov.br/sei/controlador_externo.php?acao=documento_conferir&id_orgao_acesso_externo=0), informando o código verificador **46615747** e o código CRC **4E9B9222**.



# MUNICÍPIO DE SÃO JOSÉ DO OURO

Estado do Rio Grande do Sul

## ATESTADO DE CAPACIDADE TÉCNICA

O **MUNICÍPIO DE SÃO JOSÉ DO OURO**, Pessoa Jurídica de Direito Público, inscrito no CNPJ nº 87.613.550/0001-64, representado pelo Prefeito Municipal Sr. Antonio José Bianchin, **ATESTA** para fins de comprovação, que a empresa **7DATA DISTRIBUIDORA DE EQUIPAMENTOS EIRELI**, pessoa jurídica de direito privado, inscrita no CNPJ nº 29.846.708/0001-40, situada na Av. Jeronimo Monteiro, 240, Conj 705, centro, no Município de Vitória/ES, forneceu um servidor de rede, três Switch e Licenciamentos Microsoft.

A referida empresa sempre cumpriu com responsabilidade as obrigações assumidas, dentro dos prazos, critérios e padrões de qualidade para atendimento das demandas de forma satisfatória.

Informamos ainda que os serviços acima referidos apresentam bom desempenho operacional, tendo a empresa cumprido fielmente com suas obrigações, não constando em nossos registros, fatos que a desabone técnica e comercialmente, até a presente data.

São José do Ouro, RS, 15 de agosto de 2022.

ANTONIO JOSE  
BIANCHIN:51021781053

Assinado de forma digital por  
ANTONIO JOSE  
BIANCHIN:51021781053  
Dados: 2022.08.15 13:03:27 -03'00'

Antonio José Bianchin  
PREFEITO MUNICIPAL



SECRETARIA MUNICIPAL DE ADMINISTRAÇÃO, FINANÇAS E PLANEJAMENTO  
SETOR DE COMPRAS E LICITAÇÕES

**ATESTADO DE CAPACIDADE TÉCNICA**

**Pregão n.º 65/2020**

**Processo n.º 183/2020**

Atestamos, para os devidos fins, que a empresa **7DATA DISTRIBUIDORA DE EQUIPAMENTOS EIRELI EPP**, inscrita no CNPJ n.º 29.846.708/0001-40, estabelecida na AVENIDA JERÔNIMO MONTEIRO, 240, Bairro CENTRO, na cidade de VITÓRIA, ES – forneceu à **PREFEITURA MUNICIPAL DE CAMPINA GRANDE DO SUL**, CNPJ n.º 76.105.600/0001-86, estabelecida na Praça Bento Munhoz da Rocha, n.º 30, bairro Centro, na cidade de Campina Grande do Sul, Estado do Paraná, em atendimento ao procedimento de Pregão n.º 65/2020 com vistas a AQUISIÇÃO DE SWITCH GERENCIÁVEL PARA ATENDER AS NECESSIDADES DAS SECRETARIAS MUNICIPAIS, CONFORME DESCRITIVO E QUANTITATIVO CONSTANTES NO ANEXO I E I.I DO EDITAL.

**SEGUE RELAÇÃO DOS ITENS ARREMATADOS E QUANTITATIVO EMPENHADO:**

Cód.	Descrição	Unid.	Quant.	Contrato
41271	SWITCH GERENCIÁVEL 48 PORTAS 10/100MBPS + 04 PORTAS GIGABIT TP/SFP MINI-GBIC COMBO INTERFACES, CONFORME DESCRITIVO ANEXO	PÇ	05	CONTRATO N.º. 134/2020 ID N.º. 2020276

Não havendo fatos supervenientes que desabonem sua conduta técnica e comercial dentro dos padrões de qualidade e desempenho e que cumpriu com sua obrigação, não havendo reclamação ou objeção quanto à qualidade do fornecimento até a presente data.

Demais informações constantes no Portal de Transparência desta Municipalidade.

Campina Grande do Sul, 18 de agosto de 2022.

**LETICIA GRAZIELLI  
DE CARVALHO DA  
SILVA:10459869922**

Assinado de forma digital por LETICIA GRAZIELLI  
DE CARVALHO DA SILVA:10459869922  
DN: c=BR, o=ICP-Brasil, ou=Secretaria da Receita  
Federal do Brasil - RFB, ou=RFB e-CPF A3, ou=(EM  
BRANCO), ou=18786875000126, ou=presencial,  
cn=LETICIA GRAZIELLI DE CARVALHO DA  
SILVA:10459869922  
Dados: 2022.08.18 09:01:50 -03'00'

Leticia Grazielli de Carvalho da Silva  
**Pregoeira**

## BALANÇO PATRIMONIAL



Entidade: 7DATA DISTRIBUIDORA DE EQUIPAMENTOS EIRELI  
 Período da Escrituração: 01/01/2022 a 31/12/2022 CNPJ: 29.846.708/0001-40  
 Número de Ordem do Livro: 5  
 Período Selecionado: 01 de Janeiro de 2022 a 31 de Dezembro de 2022

Descrição	Nota	Saldo Inicial	Saldo Final
ATIVO		R\$ 1.085.455,39	R\$ 1.079.559,04
ATIVO CIRCULANTE		R\$ 1.084.538,77	R\$ 1.078.642,42
DISPONÍVEL		R\$ 86.316,93	R\$ 97.529,63
BANCOS CONTA MOVIMENTO		R\$ 2.708,87	R\$ 2.117,63
BANCO DO BRASIL		R\$ 0,00	R\$ 0,00
BRADESCO		R\$ 2.708,87	R\$ 2.117,63
APLICAÇÕES FINANCEIRAS LIQUIDEZ IMEDIATA		R\$ 83.608,06	R\$ 95.412,00
APLICAÇÃO BANCO DO BRASIL		R\$ 83.608,06	R\$ 95.412,00
CLIENTES		R\$ 897.484,07	R\$ 227.536,88
DUPLICATAS A RECEBER		R\$ 897.484,07	R\$ 227.536,88
CLIENTES DIVERSOS		R\$ 897.484,07	R\$ 10.584,58
CEARA ASSEMBLEIA LEGISLATIVA		R\$ 0,00	R\$ 0,00
FUNDAÇÃO DE DESENVOLVIMENTO DA PESQUISA		R\$ 0,00	R\$ 6.521,64
PREFEITURA MUNICIPAL DE PARANAÍTA		R\$ 0,00	R\$ 0,00
MUNICÍPIO DE CASTRO		R\$ 0,00	R\$ 0,00
MUNICÍPIO DE TOLEDO		R\$ 0,00	R\$ 0,00
FUNDO MUNICIPAL DE ASSISTENCIA SOCIAL		R\$ 0,00	R\$ 0,00
FUNDAÇÃO CEARENSE DE PESQUISA E CULTURA		R\$ 0,00	R\$ 0,00
FUNDO MUNICIPAL DE SAÚDE DE TOLEDO		R\$ 0,00	R\$ 0,00
MUNICÍPIO DE PEDERNEIRAS		R\$ 0,00	R\$ 0,00
MUNICÍPIO DE SÃO JOSÉ DO OURO		R\$ 0,00	R\$ 0,00
MUNICÍPIO DE CAMPO MOURAO		R\$ 0,00	R\$ 0,00
HOSPITAL METROPOLITANO ODILON BEHRENS - HOB		R\$ 0,00	R\$ 0,00
SINDICATO DOS TRABALHADORES DO PODER JUDICIÁRIO FEDERAL DOS		R\$ 0,00	R\$ 0,00
FUNDO ESTADUAL DE SEGURANÇA PÚBLICA E DEFESA SOCIAL		R\$ 0,00	R\$ 0,00
ASSOC DE PROT A MATERNIDADE E A INFANCIA DE SURUBIM		R\$ 0,00	R\$ 0,00
MUNICÍPIO DE TRES CORACOES		R\$ 0,00	R\$ 5.632,00
CÂMARA MUNICIPAL DE BEBEDOURO		R\$ 0,00	R\$ 0,00
MUNICÍPIO DE ALEGRE		R\$ 0,00	R\$ 0,00
SERVIÇO SOCIAL DA INDÚSTRIA		R\$ 0,00	R\$ 0,00
INSTITUTO DE SAÚDE E GESTÃO HOSPITALAR		R\$ 0,00	R\$ 66.510,70
INSTITUTO DO CÂNCER DO CEARÁ		R\$ 0,00	R\$ 0,00
SUPERINTENDÊNCIA DE ÁGUA, ESGOTOS E MEIO AMBIENTE DE VOTUPOR		R\$ 0,00	R\$ 0,00
MUNICÍPIO DE OURO PRETO DO OESTE		R\$ 0,00	R\$ 0,00
DIRETORIA DE FABRICAÇÃO		R\$ 0,00	R\$ 0,00
SECRETARIA DE ESTADO DA SEGURANÇA PÚBLICA E DA DEFESA SOCIAL		R\$ 0,00	R\$ 0,00
CENTRO TECNOLÓGICO DA MARINHA NO RIO DE JANEIRO (CTMRJ)		R\$ 0,00	R\$ 0,00
TRIBUNAL REGIONAL ELEITORAL DO ESPÍRITO SANTO		R\$ 0,00	R\$ 0,00
SERVIÇO SOCIAL DA INDÚSTRIA - SESI		R\$ 0,00	R\$ 0,00
MUNICÍPIO DE CURVELO		R\$ 0,00	R\$ 0,00
13 COMPANHIA DE COMUNICAÇÕES MECANIZADA		R\$ 0,00	R\$ 0,00
MUNICÍPIO DE FAZENDA VILANOVA		R\$ 0,00	R\$ 70,03
SENAI DEPARTAMENTO REGIONAL DO CEARÁ		R\$ 0,00	R\$ 6.058,00
CONSORCIO INTERMUNICIPAL DE SAÚDE COSTA OESTE DO PARANÁ		R\$ 0,00	R\$ 25.604,34
FUNDAÇÃO OSWALDO CRUZ		R\$ 0,00	R\$ 76.208,31
PREFEITURA MUNICIPAL DE GRAMADO		R\$ 0,00	R\$ 30.347,28
OUTROS CRÉDITOS		R\$ 5.957,47	R\$ 140.229,91
DIVIDENDOS A RECEBER		R\$ 0,00	R\$ 14.569,20
ANTECIPAÇÃO DE LUCROS		R\$ 0,00	R\$ 0,00
CONSÓRCIOS		R\$ 0,00	R\$ 14.569,20
ADIANTAMENTO A EMPREGADOS		R\$ 0,00	R\$ 1.572,14
ADIANTAMENTO DE 13º SALÁRIO		R\$ 0,00	R\$ 0,00
ADIANTAMENTO DE FÉRIAS		R\$ 0,00	R\$ 1.572,14
TRIBUTOS A RECUPERAR/COMPENSAR		R\$ 5.957,47	R\$ 36.088,57
ICMS A RECUPERAR		R\$ 0,00	R\$ 0,00
IRRF A RECUPERAR		R\$ 0,00	R\$ 4.289,74
TRIBUTOS PAGOS A MAIOR OU INDEVIDAMENTE		R\$ 5.957,47	R\$ 5.957,47
CONTRIBUIÇÃO SOCIAL RETIDO A COMPENSAR		R\$ 0,00	R\$ 2.032,04
COFINS RETIDO A COMPENSAR		R\$ 0,00	R\$ 6.096,12
PIS RETIDO A COMPENSAR		R\$ 0,00	R\$ 1.320,82
COFINS A RECUPERAR		R\$ 0,00	R\$ 13.468,32
PIS A RECUPERAR		R\$ 0,00	R\$ 2.924,06
OUTROS ADIANTAMENTOS		R\$ 0,00	R\$ 88.000,00
OUTROS ADIANTAMENTOS		R\$ 0,00	R\$ 88.000,00
ESTOQUE		R\$ 94.780,30	R\$ 613.346,00
MERCADORIAS, PRODUTOS E INSUMOS		R\$ 94.780,30	R\$ 613.346,00
MERCADORIAS PARA REVENDA		R\$ 87.330,30	R\$ 613.346,00
ESTOQUE EM PODER DE TERCEIROS		R\$ 7.450,00	R\$ 0,00
ATIVO NÃO-CIRCULANTE		R\$ 916,62	R\$ 916,62
INTANGÍVEL		R\$ 916,62	R\$ 916,62
MARCAS, DIREITOS E PATENTES		R\$ 916,62	R\$ 916,62
SOFTWARE		R\$ 632,62	R\$ 632,62
MARCAS E PATENTES		R\$ 284,00	R\$ 284,00
PASSIVO		R\$ 1.085.455,39	R\$ 1.079.559,04
PASSIVO CIRCULANTE		R\$ 431.911,19	R\$ 549.532,09
EMPRÉSTIMOS E FINANCIAMENTOS		R\$ 0,00	R\$ 201.191,57
EMPRÉSTIMOS		R\$ 0,00	R\$ 201.191,57
EMPRÉSTIMOS BANCÁRIOS		R\$ 0,00	R\$ 201.191,57
FORNECEDORES		R\$ 236.449,02	R\$ 331.907,25
FORNECEDORES		R\$ 236.449,02	R\$ 331.907,25
FORNECEDORES DIVERSOS		R\$ 236.449,02	R\$ 8.210,62
INGRAM MICRO BRASIL LTDA		R\$ 0,00	R\$ 0,00
SCANSOURCE BRASIL DISTRIBUIDORA DE TECNOLOGIAS LTDA		R\$ 0,00	R\$ 0,00
AGIS EQUIP. E SERV INFORMÁTICA LTDA		R\$ 0,00	R\$ 180.358,69
FAGUNDEZ DISTRIBUIÇÃO LTDA		R\$ 0,00	R\$ 0,00
IDATA DISTRIBUIDORA LTDA		R\$ 0,00	R\$ 96.100,00
AGORA SOLUÇÕES EM TELECOMUNICAÇÕES LTDA		R\$ 0,00	R\$ 0,00
7TRADING IMPORTAÇÃO E EXPORTAÇÃO EIRELI		R\$ 0,00	R\$ 0,00
MAZER DISTRIBUIDORA LTDA		R\$ 0,00	R\$ 6.742,90
B R SAMOR LOGÍSTICA EXPRESS - EPP		R\$ 0,00	R\$ 671,38
AGILIE ASSESSORIA CONTÁBIL E EMPRESARIAL LTDA		R\$ 0,00	R\$ 1.000,00
JULIANO AUGUSTO DA LUZ 08493689955		R\$ 0,00	R\$ 3.408,47
MATHEUS OLIVEIRA AZEVEDO 16713378757		R\$ 0,00	R\$ 0,00
ALINE FEIJO SARTURI 02802269003		R\$ 0,00	R\$ 0,00
SAMUEL SIMÃO OLIVEIRA 12010900910		R\$ 0,00	R\$ 1.154,46
WDNA SISTEMAS LTDA		R\$ 0,00	R\$ 0,00
C.A.C. SEPULVEDA TECNOLOGIA DA INFORMAÇÃO		R\$ 0,00	R\$ 0,00
STEEL BOX COMÉRCIO E SERVIÇOS DE INFRAESTRUTURA LTDA		R\$ 0,00	R\$ 0,00
ALL NATIONS COMÉRCIO EXTERIOR S.A.		R\$ 0,00	R\$ 0,00
SANDRA MARA SANTANA DA CRUZ 97865419953		R\$ 0,00	R\$ 2.857,85
Movvi Logística LTDA		R\$ 0,00	R\$ 84,91
SULIFLEX IND. E COM. DE PLÁSTICOS LTDA.		R\$ 0,00	R\$ 0,00
ODERCO DISTRIBUIDORA DE ELETRÔNICOS LTDA		R\$ 0,00	R\$ 18.792,96
DELL COMPUTADORES DO BRASIL LTDA		R\$ 0,00	R\$ 4.431,01
J. P. P. RODRIGUES PRODUTOS E SERVIÇOS DE TECNOLOGIA		R\$ 0,00	R\$ 8.094,00
OBRIGAÇÕES TRABALHÁRIAS		R\$ 183.570,14	R\$ 3.200,09
IMPOSTOS E CONTRIBUIÇÕES A RECOLHER		R\$ 183.570,14	R\$ 3.200,09
ICMS A RECOLHER		R\$ 72.760,52	R\$ 2.702,93
ISS A RECOLHER		R\$ 0,00	R\$ 100,00
IRRF A RECOLHER		R\$ 298,46	R\$ 397,16
PIS A RECOLHER		R\$ 19.712,94	R\$ 0,00
COFINS A RECOLHER		R\$ 90.798,22	R\$ 0,00
OBRIGAÇÕES TRABALHISTA E PREVIDENCIÁRIA		R\$ 11.892,03	R\$ 13.233,18
OBRIGAÇÕES COM O PESSOAL		R\$ 5.991,49	R\$ 8.386,82
SALÁRIOS E ORDENADOS A PAGAR		R\$ 5.991,49	R\$ 8.386,82
FÉRIAS A PAGAR		R\$ 0,00	R\$ 0,00
13º SALÁRIO A PAGAR		R\$ 0,00	R\$ 0,00
OBRIGAÇÕES SOCIAIS		R\$ 5.900,54	R\$ 4.846,36
INSS A RECOLHER		R\$ 4.375,61	R\$ 3.657,75
FGTS A RECOLHER		R\$ 1.524,93	R\$ 1.188,61
OUTRAS OBRIGAÇÕES		R\$ 0,00	R\$ 0,00
ADIANTAMENTOS DE CLIENTES		R\$ 0,00	R\$ 0,00
ADIANTAMENTO DE CLIENTES		R\$ 0,00	R\$ 0,00
CONTAS A PAGAR		R\$ 0,00	R\$ 0,00
CARTÃO DE CRÉDITO		R\$ 0,00	R\$ 0,00
PASSIVO NÃO-CIRCULANTE		R\$ 150.000,00	R\$ 315.445,30
PASSIVO EXIGÍVEL A LONGO PRAZO		R\$ 150.000,00	R\$ 315.445,30
EMPRÉSTIMOS E FINANCIAMENTOS		R\$ 150.000,00	R\$ 315.445,30
EMPRÉSTIMOS		R\$ 150.000,00	R\$ 315.445,30
PATRIMÔNIO LÍQUIDO		R\$ 503.544,20	R\$ 214.581,65
CAPITAL SOCIAL		R\$ 100.000,00	R\$ 100.000,00
CAPITAL SUBSCRITO		R\$ 100.000,00	R\$ 100.000,00
CAPITAL SOCIAL		R\$ 100.000,00	R\$ 100.000,00
LUCROS OU PREJUÍZOS ACUMULADOS		R\$ 403.544,20	R\$ 114.581,65
LUCROS OU PREJUÍZOS ACUMULADOS		R\$ 403.544,20	R\$ 114.581,65
LUCROS ACUMULADOS		R\$ 403.544,20	R\$ 114.581,65
LUCRO DO PERÍODO		R\$ 0,00	R\$ 0,00
(-) PREJUÍZO DO PERÍODO		R\$ 0,00	R\$ 0,00

Este documento é parte integrante de escrituração cuja autenticação se comprova pelo recibo de número 8A.6A.39.B2.18.A0.3E.E7.1D.BD.4B.F4.63.A9.62.08.5A.7B.43.5C-1, nos termos do Decreto nº 8.683/2016.

Este relatório foi gerado pelo Sistema Público de Escrituração Digital – Sped

# DEMONSTRAÇÃO DE RESULTADO DO EXERCÍCIO



Entidade:	7DATA DISTRIBUIDORA DE EQUIPAMENTOS EIRELI		
Período da Escrituração:	01/01/2022 a 31/12/2022	CNPJ:	29.846.708/0001-40
Número de Ordem do Livro:	5		
Período Selecionado:	01 de Janeiro de 2022 a 31 de Dezembro de 2022		

Descrição	Nota	Saldo anterior	Saldo atual
RECEITA BRUTA		R\$ (0,00)	R\$ 1.444.133,76
VENDA DE PRODUTOS		R\$ 0,00	R\$ 227.028,89
VENDA DE MERCADORIAS		R\$ 0,00	R\$ 1.104.533,08
SERVIÇOS PRESTADOS		R\$ 0,00	R\$ 112.571,79
(-) DEDUÇÕES		R\$ (0,00)	R\$ (670.606,00)
(-) (-) DEVOLUÇÃO DE VENDA DE MERCADORIAS		R\$ (0,00)	R\$ (363.443,35)
(-) (-) ICMS		R\$ (0,00)	R\$ (210.267,46)
(-) (-) ISS		R\$ (0,00)	R\$ (5.628,59)
(-) (-) COFINS		R\$ (0,00)	R\$ (74.785,13)
(-) (-) PIS		R\$ (0,00)	R\$ (16.481,47)
RECEITA LÍQUIDA		R\$ (0,00)	R\$ 773.527,76
CMV		R\$ (0,00)	R\$ 72.576,73
CUSTOS DAS MERCADORIAS VENDIDAS		R\$ 0,00	R\$ 72.576,73
LUCRO BRUTO		R\$ (0,00)	R\$ 846.104,49
(-) DESPESAS OPERACIONAIS		R\$ (0,00)	R\$ (773.567,53)
(-) DESPESAS COM VENDAS		R\$ (0,00)	R\$ (566.475,57)
(-) ASSISTÊNCIA MÉDICA E SOCIAL		R\$ (0,00)	R\$ (50,00)
(-) FRETES E CARRETOS		R\$ (0,00)	R\$ (38.069,87)
(-) ALUGUÉIS		R\$ (0,00)	R\$ (2.295,03)
(-) SERVIÇOS PRESTADOS POR TERCEIROS		R\$ (0,00)	R\$ (526.010,14)
(-) SEGUROS		R\$ (0,00)	R\$ (50,53)
(-) DESPESAS ADMINISTRATIVAS		R\$ (0,00)	R\$ (207.091,96)
(-) SALÁRIOS E ORDENADOS		R\$ (0,00)	R\$ (93.421,60)
(-) 13º SALÁRIO		R\$ (0,00)	R\$ (8.791,46)
(-) FÉRIAS		R\$ (0,00)	R\$ (5.846,59)
(-) INSS		R\$ (0,00)	R\$ (28.960,16)
(-) FGTS		R\$ (0,00)	R\$ (8.644,74)
(-) VALE TRANSPORTE		R\$ (0,00)	R\$ (7.913,91)
(-) VALE ALIMENTAÇÃO		R\$ (0,00)	R\$ (18.999,61)
(-) IPTU		R\$ (0,00)	R\$ (233,69)
(-) TAXAS DIVERSAS		R\$ (0,00)	R\$ (2.957,11)
(-) MULTAS DE MORA		R\$ (0,00)	R\$ (6.503,58)
(-) ENERGIA ELÉTRICA		R\$ (0,00)	R\$ (7.375,57)
(-) MATERIAL DE ESCRITÓRIO		R\$ (0,00)	R\$ (295,90)
(-) ASSISTÊNCIA CONTÁBIL		R\$ (0,00)	R\$ (10.875,00)
SERVIÇOS PRESTADOS POR TERCEIROS		R\$ 0,00	R\$ 2.857,85
(-) JUROS PASSIVOS		R\$ (0,00)	R\$ (4,50)
(-) JUROS DE MORA		R\$ (0,00)	R\$ (2.266,98)
(-) JUROS E COMISSÕES BANCÁRIAS		R\$ (0,00)	R\$ (3.076,62)
(-) JUROS SOBRE EMPRÉSTIMOS E FINANCIAMENTOS		R\$ (0,00)	R\$ (3.762,05)
(-) IOF - IMPOSTO SOBRE OPERAÇÕES FINANCEIRAS		R\$ (0,00)	R\$ (20,74)
(-) OUTRAS DESPESAS OPERACIONAIS		R\$ (0,00)	R\$ (127.941,72)
(-) ICMS DIFERENCIAL DE ALIQUOTA		R\$ (0,00)	R\$ (127.941,72)
OUTRAS RECEITAS OPERACIONAIS		R\$ (0,00)	R\$ 2.070,05
BONIFICAÇÕES RECEBIDAS		R\$ 0,00	R\$ 2.070,05
(-) RESULTADO OPERACIONAL		R\$ (0,00)	R\$ (53.334,71)
(-) RESULTADO ANTES DO IR E CSLL		R\$ (0,00)	R\$ (53.334,71)
(-) PREJUÍZO DO EXERCÍCIO		R\$ (0,00)	R\$ (53.334,71)

Este documento é parte integrante de escrituração cuja autenticação se comprova pelo recibo de número 8A.6A.39.B2.18.A0.3E.E7.1D.BD.4B.F4.63.A9.62.08.5A.7B.43.5C-1, nos termos do Decreto nº 8.683/2016.

Este relatório foi gerado pelo Sistema Público de Escrituração Digital – Sped

Empresa: 7DATA EQUIPAMENTOS LTDA EIRELI  
 Endereço: Avenida JERÔNIMO MONTEIRO, 240  
 Cidade: VITORIA CEP.: 29010-900  
 CNPJ: 29.846.708/0001-40  
 Insc.Est.: 083418954

Período: 01/01/2022 a 31/12/2022

M Ê S	ANO	Saídas R\$	Servicos R\$	Outros R\$	Total R\$
Janeiro	2022	7.181,48	0,00	0,00	7.181,48
Fevereiro	2022	92.677,21	0,00	0,00	92.677,21
Março	2022	32.766,25	110.571,79	0,00	143.338,04
Abril	2022	114.208,82	0,00	0,00	114.208,82
Maió	2022	36.579,75	0,00	0,00	36.579,75
Junho	2022	13.389,32	0,00	0,00	13.389,32
Julho	2022	-149.612,33	0,00	0,00	-149.612,33
Agosto	2022	95.205,45	0,00	0,00	95.205,45
Setembro	2022	115.662,00	0,00	0,00	115.662,00
Outubro	2022	115.455,07	0,00	0,00	115.455,07
Novembro	2022	9.490,98	0,00	0,00	9.490,98
Dezembro	2022	150.114,62	2.000,00	0,00	152.114,62
<b>Totais</b>		<b>633.118,62</b>	<b>112.571,79</b>	<b>0,00</b>	<b>745.690,41</b>

  
**Vanessa Siqueira Miranda**  
 Contadora  
 PR 074469/O-5  
 CPF: 093.273.149-05

VANESSA SIQUEIRA MIRANDA  
 Contador  
 Registro no C.R.C.: 074469/O-5  
 C.P.F.: 093.273.149-05

## RECIBO DE ENTREGA DE ESCRITURAÇÃO CONTÁBIL DIGITAL

### IDENTIFICAÇÃO DO TITULAR DA ESCRITURAÇÃO

<b>NIRE</b> 32600146401	<b>CNPJ</b> 29.846.708/0001-40	
<b>NOME EMPRESARIAL</b> 7DATA DISTRIBUIDORA DE EQUIPAMENTOS EIRELI		

### IDENTIFICAÇÃO DA ESCRITURAÇÃO

<b>FORMA DA ESCRITURAÇÃO CONTÁBIL</b> Livro Diário (Completo - sem escrituração Auxiliar)	<b>PERÍODO DA ESCRITURAÇÃO</b> 01/01/2022 a 31/12/2022
<b>NATUREZA DO LIVRO</b> LIVRO DIARIO	<b>NÚMERO DO LIVRO</b> 5
<b>IDENTIFICAÇÃO DO ARQUIVO (HASH)</b> 8A.6A.39.B2.18.A0.3E.E7.1D.BD.4B.F4.63.A9.62.08.5A.7B.43.5C	

### ESTE LIVRO FOI ASSINADO COM OS SEGUINTES CERTIFICADOS DIGITAIS:

QUALIFICAÇÃO DO SIGNATARIO	CPF/CNPJ	NOME	Nº SÉRIE DO CERTIFICADO	VALIDADE	RESPONSÁVEL LEGAL
Contador	06975007993	CLEVERSON DA SILVA AGUIAR:06975007993	203594595895293493 4	11/10/2022 a 11/10/2023	Não
Pessoa Jurídica (e-CNPJ ou e-PJ)	29846708000140	7DATA DISTRIBUIDORA DE EQUIPAMENTOS EIRELI:29846708000140	166951455268339287 004457701238405593 33	22/06/2022 a 22/06/2023	Sim

### NÚMERO DO RECIBO:

8A.6A.39.B2.18.A0.3E.E7.1D.BD.4B.F4.  
63.A9.62.08.5A.7B.43.5C-1

Escrituração recebida via Internet  
pelo Agente Receptor SERPRO  
em 17/05/2023 às 12:32:14

84.B8.10.19.35.D3.4C.2B  
FA.FD.75.DB.4E.AA.FE.37

Considera-se autenticado o livro contábil a que se refere este recibo, dispensando-se a autenticação de que trata o art. 39 da Lei nº 8.934/1994. Este recibo comprova a autenticação.

BASE LEGAL: Decreto nº 1.800/1996, com a alteração do Decreto nº 8.683/2016, e arts. 39, 39-A, 39-B da Lei nº 8.934/1994 com a alteração da Lei Complementar nº 1247/2014.

## TERMOS DE ABERTURA E ENCERRAMENTO



Entidade:	7DATA DISTRIBUIDORA DE EQUIPAMENTOS EIRELI		
Período da Escrituração:	01/01/2022 a 31/12/2022	CNPJ:	29.846.708/0001-40
Número de Ordem do Livro:	5		
Período Selecionado:	01 de Janeiro de 2022 a 31 de Dezembro de 2022		

### TERMO DE ABERTURA

Nome Empresarial	7DATA DISTRIBUIDORA DE EQUIPAMENTOS EIRELI
NIRE	32600146401
CNPJ	29.846.708/0001-40
Número de Ordem	5
Natureza do Livro	LIVRO DIARIO
Município	VITORIA
Data do arquivamento dos atos constitutivos	05/03/2018
Data de arquivamento do ato de conversão de sociedade simples em sociedade empresária	
Data de encerramento do exercício social	31/12/2022
Quantidade total de linhas do arquivo digital	6872

### TERMO DE ENCERRAMENTO

Nome Empresarial	7DATA DISTRIBUIDORA DE EQUIPAMENTOS EIRELI
Natureza do Livro	LIVRO DIARIO
Número de ordem	5
Quantidade total de linhas do arquivo digital	6872
Data de inicio	01/01/2022
Data de término	31/12/2022

Este documento é parte integrante de escrituração cuja autenticação se comprova pelo recibo de número 8A.6A.39.B2.18.A0.3E.E7.1D.BD.4B.F4.63.A9.62.08.5A.7B.43.5C-1, nos termos do Decreto nº 8.683/2016.

Este relatório foi gerado pelo Sistema Público de Escrituração Digital – Sped



## SITUAÇÃO DO ARQUIVO DA ESCRITURAÇÃO



Nome Empresarial: 7DATA DISTRIBUIDORA DE EQUIPAMENTOS EIRELI  
CNPJ: 29.846.708/0001-40 Nire: 32600146401 Scp:  
Período da Escrituração: 01/01/2022 a 31/12/2022  
Forma de Escrituração Contábil: Livro Diário (Completo - sem escrituração Auxiliar)  
Natureza do Livro: LIVRO DIARIO  
Identificação do arquivo(hash): 8A.6A.39.B2.18.A0.3E.E7.1D.BD.4B.F4.63.A9.62.08.5A.7B.43.5C-

Consulta Realizada em: 17/05/2023 09:34:56

### Resultado da Verificação

A escrituração visualizada é a mesma que se encontra na base de dados do SPED.

### Situação Atual

#### Escrituração com NIRE AUTENTICADA

A escrituração encontra-se na base de dados do Sped e considera-se autenticada nos termos do Decreto nº 1.800/1996, com a alteração dada pelo Decreto nº 8.683/2016. O recibo de entrega constitui a comprovação da autenticação, nos termos do art. 39-B da Lei nº 8.934/1994, sendo dispensada qualquer outra autenticação (art.39-A da Lei nº 8.934/1994).

## CERTIDÃO SIMPLIFICADA

### Sistema Nacional de Registro de Empresas Mercantis - SINREM

Certificamos que as informações abaixo constam dos documentos arquivados nesta Junta Comercial e são vigentes na data da sua expedição.

<b>Nome Empresarial:</b> 7DATA DISTRIBUIDORA DE EQUIPAMENTOS LTDA <b>NIRE :</b> 32600146401 <b>Natureza Jurídica:</b> Sociedade Empresária Limitada		<b>Protocolo:</b> ESC2301463300			
<b>NIRE (Sede)</b> 32600146401	<b>CNPJ</b> 29.846.708/0001-40	<b>Data de Ato Constitutivo</b> 05/03/2018	<b>Início de Atividade</b> 05/03/2018		
<b>Endereço Completo</b> Alameda HOMERO MASSENA, Nº 145, QUADRA16 LOTE 002 ALPHAVILLEJACUHYGALPAO2B, JACUHY - Serra/ES - CEP 29161-286					
<b>Objeto Social</b> 46.51-6-01 - COMERCIO ATACADISTA DE EQUIPAMENTOS DE INFORMATICA 46.52-4-00 - COMERCIO ATACADISTA DE COMPONENTES ELETRONICOS E EQUIPAMENTOS DE TELEFONIA E COMUNICACAO 46.63-0-00 - COMERCIO ATACADISTA DE MAQUINAS E EQUIPAMENTOS PARA USO INDUSTRIAL PARTES E PECAS 46.64-8-00 - COMERCIO ATACADISTA DE MAQUINAS, APARELHOS E EQUIPAMENTOS PARA USO ODONTO-MEDICO-HOSPITALAR PARTES E PECAS 46.69-9-99 - COMERCIO ATACADISTA DE OUTRAS MAQUINAS E EQUIPAMENTOS NAO ESPECIFICADOS ANTERIORMENTE PARTES E PECAS 46.89-3-99 - COMERCIO ATACADISTA ESPECIALIZADO EM OUTROS PRODUTOS INTERMEDIARIOS NAO ESPECIFICADOS ANTERIORMENTE, 7490-1/04.18 - ATIVIDADE DE INTERMEDIACAO E AGENCIAMENTO DE SERVICOS E NEGOCIOS EM GERAL, SEM ESPECIALIZACAO DEFINIDA.					
<b>Capital Social</b> R\$ 100.000,00 (cem mil reais) <b>Capital Integralizado</b> R\$ 100.000,00 (cem mil reais)		<b>Porte</b> EPP (Empresa de Pequeno Porte)	<b>Prazo de Duração</b> Indeterminado		
<b>Dados do Sócio</b>					
<b>Nome</b> MILTON CAPUTO JUNIOR	<b>CPF/CNPJ</b> 173.730.298-50	<b>Participação no capital</b> R\$ 100.000,00	<b>Espécie de sócio</b> Sócio	<b>Administrador</b> S	<b>Término do mandato</b> Indeterminado
<b>Dados do Administrador</b>					
<b>Nome</b> MILTON CAPUTO JUNIOR		<b>CPF</b> 173.730.298-50	<b>Término do mandato</b> Indeterminado		
<b>Último Arquivamento</b>				<b>Situação</b>	
<b>Data</b> 11/05/2023	<b>Número</b> 20230737820	<b>Ato/eventos</b> 002 / 021 - ALTERACAO DE DADOS (EXCETO NOME EMPRESARIAL)		<b>ATIVA</b> <b>Status</b> SEM STATUS	
<b>Filial(ais) nesta Unidade da Federação ou fora dela</b>					
<b>1 - NIRE:</b> 35920203514			<b>CNPJ:</b> 29.846.708/0002-20		
<b>Endereço Completo</b> RUA ADELAIDE DANIEL DE ALMEIDA, Nº 170, BLOCO K CONJ 225 , LOTEAMENTO CENTER SANTA GENEBR, Campinas, SP, CEP: 13080661					

Esta certidão foi emitida automaticamente em 25/07/2023, às 10:20:32 (horário de Brasília).  
Se impressa, verificar sua autenticidade no <https://www.simplifica.es.gov.br>, com o código QY12TIAG.



ESC2301463300

Paulo Cezar Juffo  
Secretário(a) Geral



ESTADO DO ESPÍRITO SANTO  
SECRETARIA DE ESTADO DA FAZENDA

Certidão Negativa de Débitos para com a Fazenda Pública Estadual - MOD. 2

Certidão N° 20240000151936

Identificação do Requerente: CNPJ N° 29.846.708/0001-40

Certificamos que, até a presente data, não existe débito contra o portador do Cadastro de Pessoa Jurídica acima especificado, ficando ressalvada à Fazenda Pública Estadual o direito de cobrar quaisquer dívidas que venham a ser apuradas.

Certidão emitida via Sistema Eletrônico de Processamento de Dados, nos termos do Regulamento do ICMS/ES, aprovado pelo Decreto n° 1.090-R, de 25 de outubro de 2002.

Certidão emitida em **31/01/2024**, válida até **30/04/2024**.

A autenticidade deste documento poderá ser confirmada via internet por meio do endereço **www.sefaz.es.gov.br** ou em qualquer Agência da Receita Estadual.

Vitória, 31/01/2024.

Autenticação eletrônica: **000B.D33A.A030.A58F**





**MINISTÉRIO DA FAZENDA**  
**Secretaria da Receita Federal do Brasil**  
**Procuradoria-Geral da Fazenda Nacional**

**CERTIDÃO POSITIVA COM EFEITOS DE NEGATIVA DE DÉBITOS RELATIVOS AOS TRIBUTOS  
FEDERAIS E À DÍVIDA ATIVA DA UNIÃO**

**Nome: 7DATA DISTRIBUIDORA DE EQUIPAMENTOS LTDA**  
**CNPJ: 29.846.708/0001-40**

Ressalvado o direito de a Fazenda Nacional cobrar e inscrever quaisquer dívidas de responsabilidade do sujeito passivo acima identificado que vierem a ser apuradas, é certificado que:

1. constam débitos administrados pela Secretaria da Receita Federal do Brasil (RFB) com exigibilidade suspensa nos termos do art. 151 da Lei nº 5.172, de 25 de outubro de 1966 - Código Tributário Nacional (CTN), ou objeto de decisão judicial que determina sua desconsideração para fins de certificação da regularidade fiscal, ou ainda não vencidos; e
2. não constam inscrições em Dívida Ativa da União (DAU) na Procuradoria-Geral da Fazenda Nacional (PGFN).

Conforme disposto nos arts. 205 e 206 do CTN, este documento tem os mesmos efeitos da certidão negativa.

Esta certidão é válida para o estabelecimento matriz e suas filiais e, no caso de ente federativo, para todos os órgãos e fundos públicos da administração direta a ele vinculados. Refere-se à situação do sujeito passivo no âmbito da RFB e da PGFN e abrange inclusive as contribuições sociais previstas nas alíneas 'a' a 'd' do parágrafo único do art. 11 da Lei nº 8.212, de 24 de julho de 1991.

A aceitação desta certidão está condicionada à verificação de sua autenticidade na Internet, nos endereços <<http://rfb.gov.br>> ou <<http://www.pgfn.gov.br>>.

Certidão emitida gratuitamente com base na Portaria Conjunta RFB/PGFN nº 1.751, de 2/10/2014.

Emitida às 14:08:08 do dia 19/02/2024 <hora e data de Brasília>.

Válida até 17/08/2024.

Código de controle da certidão: **A683.D00C.A994.457B**

Qualquer rasura ou emenda invalidará este documento.

Voltar

Imprimir



## Certificado de Regularidade do FGTS - CRF

**Inscrição:** 29.846.708/0001-40  
**Razão Social:** 7DATA DISTRIBUIDORA DE EQUIPAMENTOS EIRELI  
**Endereço:** AV JERONIMO MONTEIRO 240 CJ 705 / CENTRO / VITORIA / ES / 29010-900

A Caixa Econômica Federal, no uso da atribuição que lhe confere o Art. 7, da Lei 8.036, de 11 de maio de 1990, certifica que, nesta data, a empresa acima identificada encontra-se em situação regular perante o Fundo de Garantia do Tempo de Serviço - FGTS.

O presente Certificado não servirá de prova contra cobrança de quaisquer débitos referentes a contribuições e/ou encargos devidos, decorrentes das obrigações com o FGTS.

**Validade:** 24/03/2024 a 22/04/2024

**Certificação Número:** 2024032402472123663288

Informação obtida em 27/03/2024 13:55:25

A utilização deste Certificado para os fins previstos em Lei esta condicionada a verificação de autenticidade no site da Caixa: **[www.caixa.gov.br](http://www.caixa.gov.br)**



**PREFEITURA MUNICIPAL DA SERRA**

RUA MAESTRO ANTONIO CICERO, Nº 111 - CEP 29176-439 - CACAROCA - FONE

**Secretaria Municipal da Fazenda**

**CERTIDÃO NEGATIVA**

de Débitos Tributários e de Dívida Ativa Municipal

**Nº 11788424**

**Interessado:** 29846708000140

CRC	<b>8537660</b>	Crc Original: 8537660	Situação: Ativo
Razão Social/Nome	<b>7DATA DISTRIBUIDORA DE EQUIPAMENTOS LTDA</b>		
CNPJ / CPF	<b>29.846.708/0001-40</b>		
Inscrição Estadual/RG			
Endereço	<b>29161-286 - ALAMEDA HOMERO MASSENA, 145</b>	<b>QUADRA16</b>	
Bairro	<b>LOTE 002 ALPHAVILLEJACUHYGALPAO2B</b>		
	<b>JACUHY Cidade SERRA Estado ES</b>		

**Esta Certidão é válida por 60 (Sessenta) dias.**

Serra, 16 de Abril de 2024

Esta Certidão é valida até: 16/06/2024

**Data** 16/04/2024

**Data Emissão:** 16/04/2024

Tanto a veracidade da informação quanto a manutenção da condição de não devedor poderá ser verificada na seguinte página da Internet: <http://www.serra.es.gov.br/>

**Número da** 11788424

**Controle:** 8537660

**ATENÇÃO:** Qualquer rasura ou emenda **INVALIDARÁ** este documento.



PODER JUDICIÁRIO  
JUSTIÇA DO TRABALHO

## **CERTIDÃO NEGATIVA DE DÉBITOS TRABALHISTAS**

Nome: 7DATA DISTRIBUIDORA DE EQUIPAMENTOS LTDA (MATRIZ E FILIAIS)  
CNPJ: 29.846.708/0001-40  
Certidão n°: 10824445/2024  
Expedição: 16/02/2024, às 13:18:26  
Validade: 14/08/2024 - 180 (cento e oitenta) dias, contados da data de sua expedição.

Certifica-se que **7DATA DISTRIBUIDORA DE EQUIPAMENTOS LTDA (MATRIZ E FILIAIS)**, inscrito(a) no CNPJ sob o n° **29.846.708/0001-40**, **NÃO CONSTA** como inadimplente no Banco Nacional de Devedores Trabalhistas. Certidão emitida com base nos arts. 642-A e 883-A da Consolidação das Leis do Trabalho, acrescentados pelas Leis ns.º 12.440/2011 e 13.467/2017, e no Ato 01/2022 da CGJT, de 21 de janeiro de 2022. Os dados constantes desta Certidão são de responsabilidade dos Tribunais do Trabalho.

No caso de pessoa jurídica, a Certidão atesta a empresa em relação a todos os seus estabelecimentos, agências ou filiais.

A aceitação desta certidão condiciona-se à verificação de sua autenticidade no portal do Tribunal Superior do Trabalho na Internet (<http://www.tst.jus.br>).

Certidão emitida gratuitamente.

### **INFORMAÇÃO IMPORTANTE**

Do Banco Nacional de Devedores Trabalhistas constam os dados necessários à identificação das pessoas naturais e jurídicas inadimplentes perante a Justiça do Trabalho quanto às obrigações estabelecidas em sentença condenatória transitada em julgado ou em acordos judiciais trabalhistas, inclusive no concernente aos recolhimentos previdenciários, a honorários, a custas, a emolumentos ou a recolhimentos determinados em lei; ou decorrentes de execução de acordos firmados perante o Ministério Público do Trabalho, Comissão de Conciliação Prévia ou demais títulos que, por disposição legal, contiver força executiva.

REPÚBLICA FEDERATIVA DO BRASIL  
MINISTÉRIO DA INFRAESTRUTURA  
DEPARTAMENTO NACIONAL DE TRANSPORTES  
CARTEIRA NACIONAL DE HABILITAÇÃO

VALIDA EM TODO O TERRITÓRIO NACIONAL 2348926452

NOME: MILTON CAPUTO JUNIOR

DOC. IDENTIDADE / ÓRG. EMISSOR / UF: 236866928 SESP SP

CPF: 173.730.298-50 DATA NASCIMENTO: 19/06/1973

FILIAÇÃO: MILTON CAPUTO MARIA DE SOUZA CAPUTO

PERMISSÃO: ACC: CAT. HAB. B

Nº REGISTRO: 01249915742 VALIDADE: 11/02/2032 1ª HABILITAÇÃO: 07/04/1992



OBSERVAÇÕES

PROIBIDO PLASTIFICAR 2348926452

LOCAL: CURITIBA, PR ASSINATURA DO PORTADOR

DATA EMISSÃO: 11/02/2022

ASSINATURA DO EMISSOR: 72558090021 PR921215163

PARANÁ







# REPÚBLICA FEDERATIVA DO BRASIL

## CADASTRO NACIONAL DA PESSOA JURÍDICA

NÚMERO DE INSCRIÇÃO <b>29.846.708/0001-40</b> MATRIZ	<b>COMPROVANTE DE INSCRIÇÃO E DE SITUAÇÃO CADASTRAL</b>	DATA DE ABERTURA <b>05/03/2018</b>
--	---	---------------------------------------

NOME EMPRESARIAL <b>7DATA DISTRIBUIDORA DE EQUIPAMENTOS LTDA</b>
---

TÍTULO DO ESTABELECIMENTO (NOME DE FANTASIA) <b>7DATA</b>	PORTE <b>EPP</b>
--	---------------------

CÓDIGO E DESCRIÇÃO DA ATIVIDADE ECONÔMICA PRINCIPAL <b>46.51-6-01 - Comércio atacadista de equipamentos de informática</b>
---

CÓDIGO E DESCRIÇÃO DAS ATIVIDADES ECONÔMICAS SECUNDÁRIAS <b>46.52-4-00 - Comércio atacadista de componentes eletrônicos e equipamentos de telefonia e comunicação</b> <b>46.63-0-00 - Comércio atacadista de Máquinas e equipamentos para uso industrial; partes e peças</b> <b>46.64-8-00 - Comércio atacadista de máquinas, aparelhos e equipamentos para uso odonto-médico-hospitalar; partes e peças</b> <b>46.69-9-99 - Comércio atacadista de outras máquinas e equipamentos não especificados anteriormente; partes e peças</b> <b>74.90-1-04 - Atividades de intermediação e agenciamento de serviços e negócios em geral, exceto imobiliários</b>
---

CÓDIGO E DESCRIÇÃO DA NATUREZA JURÍDICA <b>206-2 - Sociedade Empresária Limitada</b>
---

LOGRADOURO <b>AL HOMERO MASSENA</b>	NÚMERO <b>145</b>	COMPLEMENTO <b>QUADRA16 LOTE 002 ALPHAVILLEJACUHYGALPAO2B</b>
--	----------------------	--

CEP <b>29.161-286</b>	BAIRRO/DISTRITO <b>JACUHY</b>	MUNICÍPIO <b>SERRA</b>	UF <b>ES</b>
--------------------------	----------------------------------	---------------------------	-----------------

ENDEREÇO ELETRÔNICO <b>CONTATO@7DATA.COM.BR</b>	TELEFONE <b>(27) 3441-9899</b>
--	-----------------------------------

ENTE FEDERATIVO RESPONSÁVEL (EFR) <b>*****</b>
---

SITUAÇÃO CADASTRAL <b>ATIVA</b>	DATA DA SITUAÇÃO CADASTRAL <b>05/03/2018</b>
------------------------------------	---

MOTIVO DE SITUAÇÃO CADASTRAL
------------------------------

SITUAÇÃO ESPECIAL <b>*****</b>	DATA DA SITUAÇÃO ESPECIAL <b>*****</b>
-----------------------------------	---

Aprovado pela Instrução Normativa RFB nº 2.119, de 06 de dezembro de 2022.

Emitido no dia **16/02/2024** às **15:37:30** (data e hora de Brasília).

Página: 1/1

**COEFICIENTES DE ANÁLISES EM 31/12/2022**

<b>Coeficiente</b>	<b>Fórmula</b>	<b>Valor</b>	<b>Resultado</b>
<b>Índice de Liquidez Geral</b>	Ativo Circulante + Realizável Longo Prazo	1.078.642,42 + 916,62	1,25
	Passivo Circulante + Passivo Não-Circulante	549.532,09 + 315.445,30	
<b>Índice de Liquidez Corrente</b>	Ativo Circulante	1.078.642,42	1,96
	Passivo Circulante	549.532,09	
<b>Índice de Solvência Geral</b>	Ativo	1.078.642,42	1,25
	Passivo Circulante + Passivo Não-Circulante	549.532,09 + 315.445,30	
<b>Capital Circulante Líquido</b>	Ativo Circulante - Passivo Circulante	1.078.642,42 - 549.532,09	529.110,33
<b>Grau de Endividamento</b>	Passivo Circulante + Passivo Não-Circulante	549.532,09 + 315.445,30	0,80
	Ativo	1.079.559,04	

CLEVERSON DA SILVA  
AGUIAR:06975007993

Assinado de forma digital por CLEVERSON  
DA SILVA AGUIAR:06975007993  
Dados: 2023.07.25 11:09:19 -03'00'



## DECLARAÇÕES

A empresa **7DATA DISTRIBUIDORA DE EQUIPAMENTOS**, pessoa jurídica de direito privado, inscrita no inscrito no CNPJ nº **29.846.708/0001-40**, por intermédio de seu representante legal o(a) Sr.(a) **Samuel Simão Oliveira**, CPF nº **120.109.009/10**, infra-assinado **faz as seguintes declarações:**

- a) Declaração de que não possui compromissos que importem diminuição da capacidade operativa ou absorção da disponibilidade financeira, calculada esta em função do patrimônio líquido atualizado e sua capacidade de rotação.
- b) Declara que não está inscrita em cadastros nacionais de empresas punidas pela Administração Pública.
- c) Declara a inexistência de fato superveniente que obstaculize a participação nesta Seleção Pública e a contratação com a FUNPEC.
- d) Declara que está de acordo com o disposto no art. 7º, inc. XXXIII da Constituição Federal, ou seja, de não possui em seu quadro de pessoal menor de 18 (dezoito) anos em trabalho noturno, perigoso ou insalubre, ou menor de **16 (dezesesseis) anos** em qualquer trabalho, salvo na condição de aprendiz a partir dos 14 (quatorze) anos, e que não possui em sua cadeia produtiva empregados executando trabalho degradante ou forçado, conforme incisos III e IV, do art. 1º, da Constituição Federal;
- e) Declara a elaboração independente da proposta.
- f) Declara que conforme disposto no art. 93 da Lei nº 8.213, de 24 de julho de 1991, está ciente do cumprimento da reserva de cargos prevista em lei para pessoa com deficiência ou para reabilitado da Previdência Social e que, se aplicado ao número de funcionários da sua empresa, atende às regras de acessibilidade previstas na legislação;
- g) Declara que está ciente e concorda com as condições contidas no Instrumento Convocatório e seus anexos, bem como de que cumpre plenamente os requisitos de habilitação definidos no Instrumento Convocatório;
- h) Declara a qualidade ambiental e sustentabilidade socioambiental
- i) Declara ser **Empresa de Pequeno Porte - EPP**, que cumpre os requisitos estabelecidos no Art. 3º. da Lei Complementar nº 123/2006, deverá apresentar declaração de que está apta a usufruir o tratamento favorecido estabelecido nos artigos 42 ao 49 da referida Lei Complementar, além das declarações acima relacionadas.
- j) Declara que cumpre a cota de aprendizagem nos termos estabelecidos no art. 429 da CLT

Documento assinado digitalmente  
 **SAMUEL SIMAO OLIVEIRA**  
Data: 16/04/2024 14:56:45-0300  
Verifique em <https://validar.itl.gov.br>

Representante

Serra, 16 de abril de 2024.

# DEMONSTRAÇÃO DE RESULTADO DO EXERCÍCIO



Entidade:	7DATA DISTRIBUIDORA DE EQUIPAMENTOS EIRELI		
Período da Escrituração:	01/01/2022 a 31/12/2022	CNPJ:	29.846.708/0001-40
Número de Ordem do Livro:	5		
Período Selecionado:	01 de Janeiro de 2022 a 31 de Dezembro de 2022		

Descrição	Nota	Saldo anterior	Saldo atual
RECEITA BRUTA		R\$ (0,00)	R\$ 1.444.133,76
VENDA DE PRODUTOS		R\$ 0,00	R\$ 227.028,89
VENDA DE MERCADORIAS		R\$ 0,00	R\$ 1.104.533,08
SERVIÇOS PRESTADOS		R\$ 0,00	R\$ 112.571,79
(-) DEDUÇÕES		R\$ (0,00)	R\$ (670.606,00)
(-) (-) DEVOLUÇÃO DE VENDA DE MERCADORIAS		R\$ (0,00)	R\$ (363.443,35)
(-) (-) ICMS		R\$ (0,00)	R\$ (210.267,46)
(-) (-) ISS		R\$ (0,00)	R\$ (5.628,59)
(-) (-) COFINS		R\$ (0,00)	R\$ (74.785,13)
(-) (-) PIS		R\$ (0,00)	R\$ (16.481,47)
RECEITA LÍQUIDA		R\$ (0,00)	R\$ 773.527,76
CMV		R\$ (0,00)	R\$ 72.576,73
CUSTOS DAS MERCADORIAS VENDIDAS		R\$ 0,00	R\$ 72.576,73
LUCRO BRUTO		R\$ (0,00)	R\$ 846.104,49
(-) DESPESAS OPERACIONAIS		R\$ (0,00)	R\$ (773.567,53)
(-) DESPESAS COM VENDAS		R\$ (0,00)	R\$ (566.475,57)
(-) ASSISTÊNCIA MÉDICA E SOCIAL		R\$ (0,00)	R\$ (50,00)
(-) FRETES E CARRETOS		R\$ (0,00)	R\$ (38.069,87)
(-) ALUGUÉIS		R\$ (0,00)	R\$ (2.295,03)
(-) SERVIÇOS PRESTADOS POR TERCEIROS		R\$ (0,00)	R\$ (526.010,14)
(-) SEGUROS		R\$ (0,00)	R\$ (50,53)
(-) DESPESAS ADMINISTRATIVAS		R\$ (0,00)	R\$ (207.091,96)
(-) SALÁRIOS E ORDENADOS		R\$ (0,00)	R\$ (93.421,60)
(-) 13º SALÁRIO		R\$ (0,00)	R\$ (8.791,46)
(-) FÉRIAS		R\$ (0,00)	R\$ (5.846,59)
(-) INSS		R\$ (0,00)	R\$ (28.960,16)
(-) FGTS		R\$ (0,00)	R\$ (8.644,74)
(-) VALE TRANSPORTE		R\$ (0,00)	R\$ (7.913,91)
(-) VALE ALIMENTAÇÃO		R\$ (0,00)	R\$ (18.999,61)
(-) IPTU		R\$ (0,00)	R\$ (233,69)
(-) TAXAS DIVERSAS		R\$ (0,00)	R\$ (2.957,11)
(-) MULTAS DE MORA		R\$ (0,00)	R\$ (6.503,58)
(-) ENERGIA ELÉTRICA		R\$ (0,00)	R\$ (7.375,57)
(-) MATERIAL DE ESCRITÓRIO		R\$ (0,00)	R\$ (295,90)
(-) ASSISTÊNCIA CONTÁBIL		R\$ (0,00)	R\$ (10.875,00)
SERVIÇOS PRESTADOS POR TERCEIROS		R\$ 0,00	R\$ 2.857,85
(-) JUROS PASSIVOS		R\$ (0,00)	R\$ (4,50)
(-) JUROS DE MORA		R\$ (0,00)	R\$ (2.266,98)
(-) JUROS E COMISSÕES BANCÁRIAS		R\$ (0,00)	R\$ (3.076,62)
(-) JUROS SOBRE EMPRÉSTIMOS E FINANCIAMENTOS		R\$ (0,00)	R\$ (3.762,05)
(-) IOF - IMPOSTO SOBRE OPERAÇÕES FINANCEIRAS		R\$ (0,00)	R\$ (20,74)
(-) OUTRAS DESPESAS OPERACIONAIS		R\$ (0,00)	R\$ (127.941,72)
(-) ICMS DIFERENCIAL DE ALIQUOTA		R\$ (0,00)	R\$ (127.941,72)
OUTRAS RECEITAS OPERACIONAIS		R\$ (0,00)	R\$ 2.070,05
BONIFICAÇÕES RECEBIDAS		R\$ 0,00	R\$ 2.070,05
(-) RESULTADO OPERACIONAL		R\$ (0,00)	R\$ (53.334,71)
(-) RESULTADO ANTES DO IR E CSLL		R\$ (0,00)	R\$ (53.334,71)
(-) PREJUÍZO DO EXERCÍCIO		R\$ (0,00)	R\$ (53.334,71)

Este documento é parte integrante de escrituração cuja autenticação se comprova pelo recibo de número 8A.6A.39.B2.18.A0.3E.E7.1D.BD.4B.F4.63.A9.62.08.5A.7B.43.5C-1, nos termos do Decreto nº 8.683/2016.

Este relatório foi gerado pelo Sistema Público de Escrituração Digital – Sped



PODER JUDICIÁRIO  
TRIBUNAL DE JUSTIÇA DO ESTADO DO ESPÍRITO SANTO  
R. Des. Homero Mafra, 60 Enseada do Suá, Vitória - ES | CEP: 29.050-275 | Tel: (27) 3334-2000.

## **CERTIDÃO NEGATIVA DE PRIMEIRA INSTÂNCIA NATUREZA DE RECUPERAÇÃO JUDICIAL E EXTRAJUDICIAL (FALÊNCIA E CONCORDATA)**

### Dados da Certidão

#### **Razão Social:** 7DATA DISTRIBUIDORA

**CNPJ:** 29.846.708/0001-40

**Data de Expedição:** 16/04/2024 14:37:42

**Nº da Certidão:** \* 2023145259 \*

-- ENDEREÇO --

**Município:** - NÃO INFORMADO -

**Logradouro:** - NÃO INFORMADO -

**Complemento:** - NÃO INFORMADO -

-- CONTATO --

**Email:** - NÃO INFORMADO -

**Validade:** 30 DIAS

**Bairro:** - NÃO INFORMADO -

**Número:** - NÃO INFORMADO -

**CEP:** - NÃO INFORMADO -

**Telefone Fixo:** - NÃO INFORMADO -

**Telefone Celular:** - NÃO INFORMADO -

**CERTIFICA** que, consultando a base de dados do Sistema de Gerenciamento de Processos do Poder Judiciário do Estado do Espírito Santo (E-Jud, SIEP, PROJUDI e PJe) até a presente data e hora, **NADA CONSTA** contra o solicitante .

### Observações

- Certidão expedida gratuitamente através da Internet;
- Os dados do(a) solicitante acima informados são de sua responsabilidade, devendo a titularidade ser conferida pelo interessado e/ou destinatário;
- O prazo de validade desta certidão é de 30 (trinta) dias, contados da data da expedição, conforme disposto no art. 467 do Código de Normas da Corregedoria Geral da Justiça. Após essa data será necessária a emissão de uma nova certidão;
- A autenticidade desta certidão poderá ser confirmada na página do Tribunal de Justiça do Estado do Espírito Santo - [www.tjes.jus.br](http://www.tjes.jus.br) -, utilizando o número da certidão acima identificado;
- Em relação as comarcas da entrância especial (Vitória/Vila Velha/Cariacica/Serra/Viana), as ações de: execução fiscal estadual, falência e recuperação judicial, e auditoria militar, tramitam, apenas, no juízo de Vitória;
- As ações de natureza cível abrangem inclusive aquelas que tramitam nas varas de Órfãos e Sucessões (Tutela, Curatela, Interdição,...), Juizado Especial Cível, Juizado Especial da Fazenda Pública, Execução Fiscal e Execução Patrimonial (observado o item e);
- As ações de natureza criminal abrangem, dentre outras: as de auditoria militar e de juizados especiais criminais;
- As matérias atinentes as varas de família e infância e juventude são objeto de certidão específica;
- A base de dados do sistema de gerenciamento processual (1ª INSTÂNCIA: eJUD, SIEP, PROJUDI, PJe-1G; 2ª INSTÂNCIA: Sistema de Segunda Instância, PJe-2G) contém o registro de todos os processos distribuídos no Judiciário do Estado do Espírito Santo, com exceção do SEEU;
- A certidão negativa referente ao Sistema Eletrônico de Execução Unificado – SEEU deverá ser requerida ao Cartório do Ofício de Distribuidor da Comarca, conforme Ato Normativo Conjunto nº. 009/2021.

SERVIÇO DISTRITAL DA BARREIRINHA  
Av. Anita Garibaldi, 1142 - Curitiba-PR  
CEP: 80540-400  
Telefone: (41) 3077-3008  
Site: www.cartoriiodabarreirinha.com.br

Procuração bastante que faz: **7DATA  
DISTRIBUIDORA DE EQUIPAMENTOS LTDA**, na  
forma abaixo:

Saibam quantos este Instrumento Público de Procuração virem que aos trinta dias do mês de junho do ano de dois mil e vinte e três (30/06/2023), nesta Cidade de Curitiba, Capital do Estado do Paraná, no Serviço Distrital da Barreirinha, situado na Avenida Anita Garibaldi, nº 1142, perante mim, Giovana Manfron da Fonseca Maniglia, Tabeliã, através de Wilson da Fonseca, Escrevente, conforme Portaria nº 434/2023 da CGJ/PR, compareceu como Outorgante: **7DATA DISTRIBUIDORA DE EQUIPAMENTOS LTDA**, pessoa jurídica de direito privado, inscrita no CNPJ nº 29.846.708/0001-40, com sede na Avenida Homero Massena, 145 - Quadra 16, Lote 02, Alphaville Jacuhy, Galpão 2-B, Serra/ES, com Contrato Social Consolidado na Quarta (4ª) Alteração Contratual, devidamente arquivada na Junta Comercial do Espírito Santo em 11/05/2023 sob nº 20230737820, cuja certidão simplificada emitida em 09/06/2023 e a referida alteração contratual me foram apresentadas e ficam arquivadas nestas Notas na Pasta 3023; neste ato representada por seu Sócio: **MILTON CAPUTO JUNIOR**, brasileiro, maior e capaz, que declarou ser divorciado, empresário, portador da Carteira Nacional de Habilitação nº 01249915742-DETRAN/PR, onde consta o Documento de Identidade nº 236866928-SESP/SP, inscrito no CPF sob nº 173.730.298-50, residente e domiciliado na Rua Francisco Caron, nº 118, na Cidade de Curitiba, Estado do Paraná. A presente foi reconhecida, em sua identidade e capacidade, como o própria de que trato, em conformidade com o inciso II, do parágrafo 1º, do artigo 215, da Lei 10.406/2002 (Código Civil), face as declarações e identificações a mim apresentadas, em seus originais, do que dou fé. Na sequência pelo representantes da Outorgante, foi-me dito que por este público instrumento nomeia e constitui seu Procurador: **SAMUEL SIMAO OLIVEIRA**, brasileiro, maior, solteiro, analista de licitação, portador da Carteira Nacional de Habilitação nº 07941817106-DETRAN/PR, onde consta o Documento de Identidade nº 14164406-8-SESP/PR, inscrito no CPF sob nº 120.109.009-10, residente e domiciliado na Avenida Presidente Wenceslau Braz, nº 3330, Apartamento 305, na Cidade de Curitiba, Estado do Paraná; a quem confere poderes específicos para representar a outorgante em concorrências públicas, licitações, tomadas de preços, convites e pregões, podendo assinar proposta de preço, proposta técnica, fazer e assinar declarações e documentos, efetuar e levantar caução, requerer, alegar e assinar o que convier, apresentar provas, prestar declarações, juntar e retirar documentos, cumprir exigências necessárias ao certame, representá-la junto a repartições públicas federais, estaduais, municipais, autarquias, empresas de economia mista e paraestatais, pessoas físicas e jurídicas; e aí protocolar envelopes, requerer, alegar e assinar o que convier, apresentar provas, prestar declarações, juntar, retirar e assinar documentos, assinar propostas de preços, contratos, atas de registros de preços, ofertar em pregões, desistir ou cancelar lances, requerer prazo e apresentar recurso administrativo, desistir da interposição de recurso administrativo e impugnações, receber notificações, pagar impostos, taxas, receber restituições ou indicar contas para depósitos; podendo, ainda, requerer, alegar, recorrer e assinar tudo o que for preciso, apresentar, juntar e desentranhar documentos que forem exigidos, praticar, enfim, todos os demais atos necessários ao bom, fiel, cabal e integral cumprimento do presente mandato. **(SOB MINUTA APRESENTADA)**. **Podendo substabelecer no todo ou em partes, com ou sem reserva de iguais poderes. O presente instrumento terá validade por 01 (um) ano. O PROCURADOR DEVERÁ PRESTAR CONTAS AO REPRESENTANTE DA OUTORGANTE SEMPRE QUE FOR SOLICITADO. "Fica observado o Artigo 661 do**

SERVIÇO DISTRITAL DA BARREIRINHA  
Av. Anita Garibaldi, 1142 - Curitiba-PR  
CEP: 80540-400  
Telefone: (41) 3077-3008  
Site: [www.cartoriobarreirinha.com.br](http://www.cartoriobarreirinha.com.br)

**B** SERVIÇO DISTRITAL  
DA BARREIRINHA

FORO CENTRAL DA COMARCA DA REGIÃO METROPOLITANA DE CURITIBA  
GIOVANA MANFRON DA FONSECA MANIGLIA  
TABELIÃ E REGISTRADORA

Livro nº: 0436-P  
Folha nº: 174  
Prot. nº: 04571/2023  
P. I. nº: 035212

**Código Civil "Art. 661. O mandato em termos gerais só confere poderes de administração. § 1º Para alienar, hipotecar, transigir, ou praticar outros quaisquer atos que exorbitem da administração ordinária, depende a procuração de poderes especiais e expressos. § 2º - O poder de transigir não importa o de firmar compromisso".** Conforme disposto no artigo 40, inciso XIII, do CNFE (Provimento 249/2013), a parte declara ter plena ciência e concordância que, em decorrência da lavratura do ato notarial, a tabeliã e seus prepostos acessam, utilizam, mantêm e processam, eletrônica e manualmente, dados pessoais e informações, compartilhando-os com outros agentes de tratamento de dados, exclusivamente para fins de execução e conclusão do ato notarial e cumprimento de obrigações legais. Certifico que a qualificação do procurador, bem como a descrição dos dados objeto deste mandato, foram fornecidos pelo representante da outorgante que declara se responsabilizar civil e criminalmente por sua veracidade. E assim como disse e acha conforme, aceita em todos os seus termos e da forma como foi redigido, declarando também que o leu, conforme artigo 215, inciso VI, do Código Civil Brasileiro, e então assinado perante mim (aa) Wilson da Fonseca, Escrevente, conforme Portaria nº 434/2023 da CGJ/PR que o digitei e conferi. Eu, Giovana Manfron da Fonseca Maniglia, Tabeliã, que o subscrevo e dou fé. Ato lançado no livro de protocolo geral sob nº 04571/2023 desta Serventia, em data de 30/06/2023. Funrejus nº 14000000009397462, no valor de R\$ 23,65.. (a.a) MILTON CAPUTO JUNIOR. Nada Mais. Traslada na mesma data. Está conforme ao seu original ao qual me reporto e dou fé.

Em Test. da verdade.



**Wilson da Fonseca**  
Escrevente, conforme Portaria nº 434/2023 da CGJ/PR

FUNARPEN - SELO DIGITAL Nº SFTN2.sJbON.dt4p3-1yLJK.F402q  
Valide esse selo em <http://selo.funarpen.com.br>



SERVIÇO DISTRITAL DA BARREIRINHA  
Av. Anita Garibaldi, 1142 - Curitiba-PR  
CEP: 80540-400  
Telefone: (41) 3077-3008  
Site: [www.cartoriobarreirinha.com.br](http://www.cartoriobarreirinha.com.br)



## RECIBO DE ENTREGA DE ESCRITURAÇÃO CONTÁBIL DIGITAL

### IDENTIFICAÇÃO DO TITULAR DA ESCRITURAÇÃO

<b>NIRE</b> 32600146401	<b>CNPJ</b> 29.846.708/0001-40	
<b>NOME EMPRESARIAL</b> 7DATA DISTRIBUIDORA DE EQUIPAMENTOS EIRELI		

### IDENTIFICAÇÃO DA ESCRITURAÇÃO

<b>FORMA DA ESCRITURAÇÃO CONTÁBIL</b> Livro Diário (Completo - sem escrituração Auxiliar)	<b>PERÍODO DA ESCRITURAÇÃO</b> 01/01/2022 a 31/12/2022
<b>NATUREZA DO LIVRO</b> LIVRO DIARIO	<b>NÚMERO DO LIVRO</b> 5
<b>IDENTIFICAÇÃO DO ARQUIVO (HASH)</b> 8A.6A.39.B2.18.A0.3E.E7.1D.BD.4B.F4.63.A9.62.08.5A.7B.43.5C	

### ESTE LIVRO FOI ASSINADO COM OS SEGUINTES CERTIFICADOS DIGITAIS:

QUALIFICAÇÃO DO SIGNATARIO	CPF/CNPJ	NOME	Nº SÉRIE DO CERTIFICADO	VALIDADE	RESPONSÁVEL LEGAL
Contador	06975007993	CLEVERSON DA SILVA AGUIAR:06975007993	203594595895293493 4	11/10/2022 a 11/10/2023	Não
Pessoa Jurídica (e-CNPJ ou e-PJ)	29846708000140	7DATA DISTRIBUIDORA DE EQUIPAMENTOS EIRELI:29846708000140	166951455268339287 004457701238405593 33	22/06/2022 a 22/06/2023	Sim

### NÚMERO DO RECIBO:

8A.6A.39.B2.18.A0.3E.E7.1D.BD.4B.F4.  
63.A9.62.08.5A.7B.43.5C-1

Escrituração recebida via Internet  
pelo Agente Receptor SERPRO  
em 17/05/2023 às 12:32:14

84.B8.10.19.35.D3.4C.2B  
FA.FD.75.DB.4E.AA.FE.37

Considera-se autenticado o livro contábil a que se refere este recibo, dispensando-se a autenticação de que trata o art. 39 da Lei nº 8.934/1994. Este recibo comprova a autenticação.

BASE LEGAL: Decreto nº 1.800/1996, com a alteração do Decreto nº 8.683/2016, e arts. 39, 39-A, 39-B da Lei nº 8.934/1994 com a alteração da Lei Complementar nº 1247/2014.

# L2/L2+ Gigabit Managed Switches Datasheet

MODELS: TL-SG3428 V2.20 / TL-SG3428MP V6 / TL-SG3452 / TL-SG3452P V3.20 / TL-SG3210 V3



## Overview

TP-Link's JetStream L2/L2+ managed switches provide high performance, powerful L2 and L2+ features like static routing, enterprise-level QoS, advanced security strategies and a bundle of ISP features. The IP-MAC-Port Binding (IMPB) and Access Control List (ACL) functions protect against broadcast storm, ARP and Denial-of-Service (DoS) attacks, etc. Quality of Service (QoS, L2 to L4) provides enhanced traffic management capabilities to move your data smoother and faster. The OAM and DDM functions help facilitate network management. Moreover, the easy-to-use web management interfaces, along with CLI, SNMP and Dual Image mean faster setup and configuration with less downtime. TP-Link JetStream L2/L2+ managed Switches provide a reliable, secure solution for enterprise, campus and ISP networks.

# Omada Solution



## Hospitality

High Quality and Full Coverage Wi-Fi



## Education

High-Density Wi-Fi



## Retail

Social Marketing for O2O



## Office

Wireless and Wired Connections



## Catering

Full Wi-Fi Coverage in High-Density Environment

## Software Defined Networking (SDN) with Cloud Access

Omada Software Defined Networking (SDN) platform integrates network devices, including access points, switches and gateways, providing 100% centralized cloud management. Omada creates a highly scalable network—all controlled from a single interface. Seamless wireless and wired connections are provided, ideal for use in hospitality, education, retail, offices, and more.

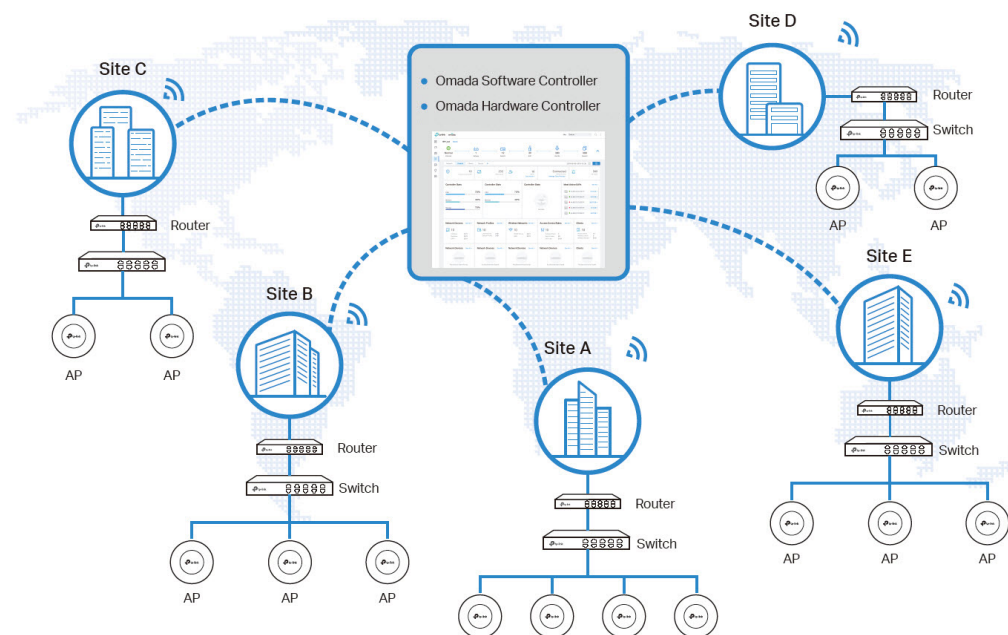

# Hassle-Free Centralized Cloud Management

100% centralized cloud management of the whole network from different sites—all controlled from a single interface anywhere, anytime.



- ✓ No additional training needed
- ✓ Unlimited scalability
- ✓ Batch management
- ✓ Devices still work even when not connected to the Cloud

1

## Assign Different Management Roles

Multi-user privilege assignment is available to increase management efficiency and security. Multi-person management, multi-level permissions, and the ability to add admins as needed, enable flexible network operation and maintenance.

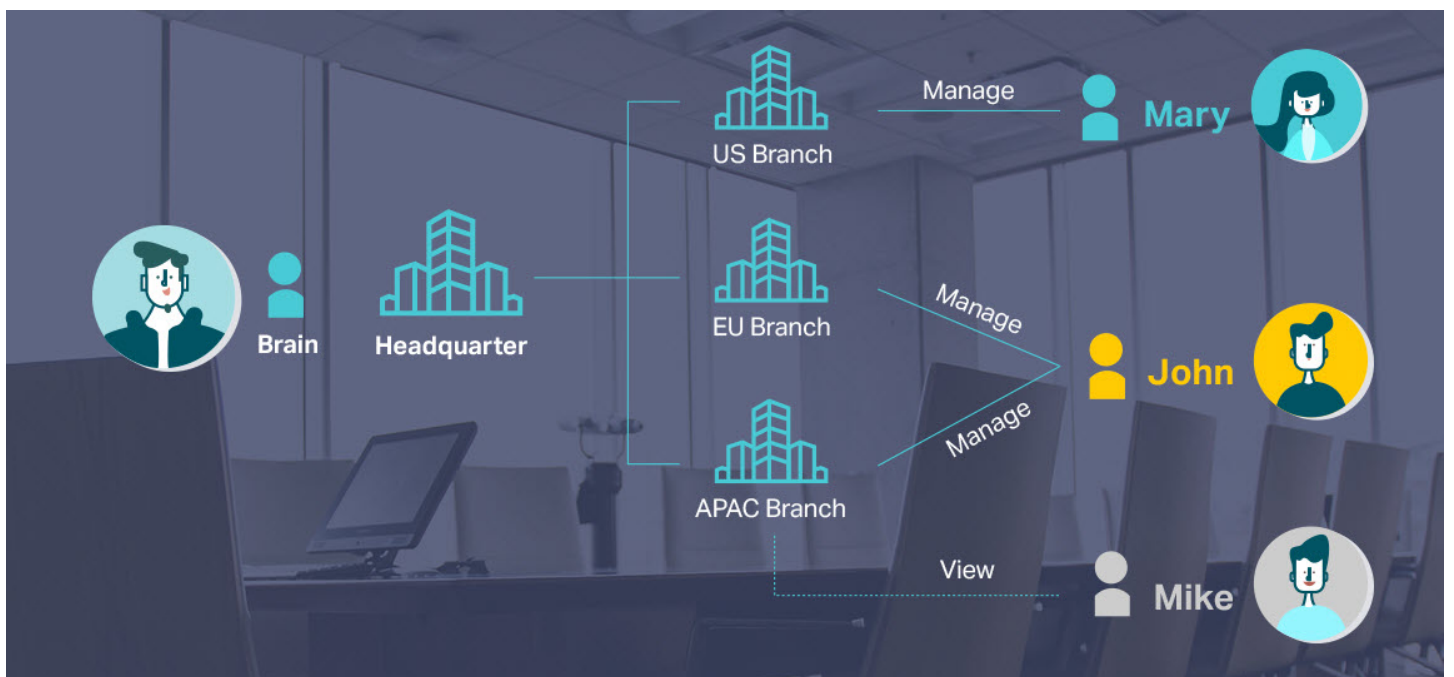

# Easy and Intelligent Network Monitoring

The easy-to-use dashboard makes it easy to see your real-time network status; check network usage and traffic distribution; receive network condition logs, abnormal event warnings, and notifications; or even track key data for better business results. Network topology helps IP admins quickly see and troubleshoot connection at a glance.

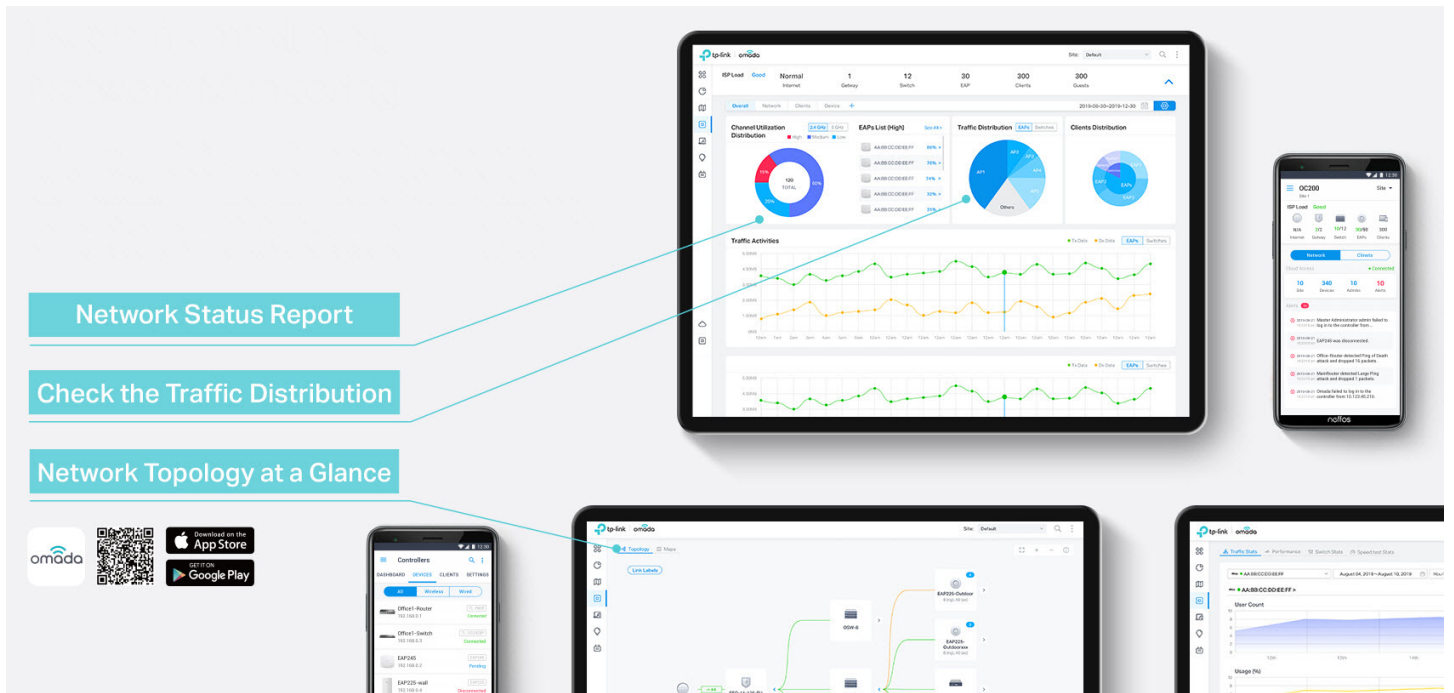

# Comprehensive Protection for the Whole Network

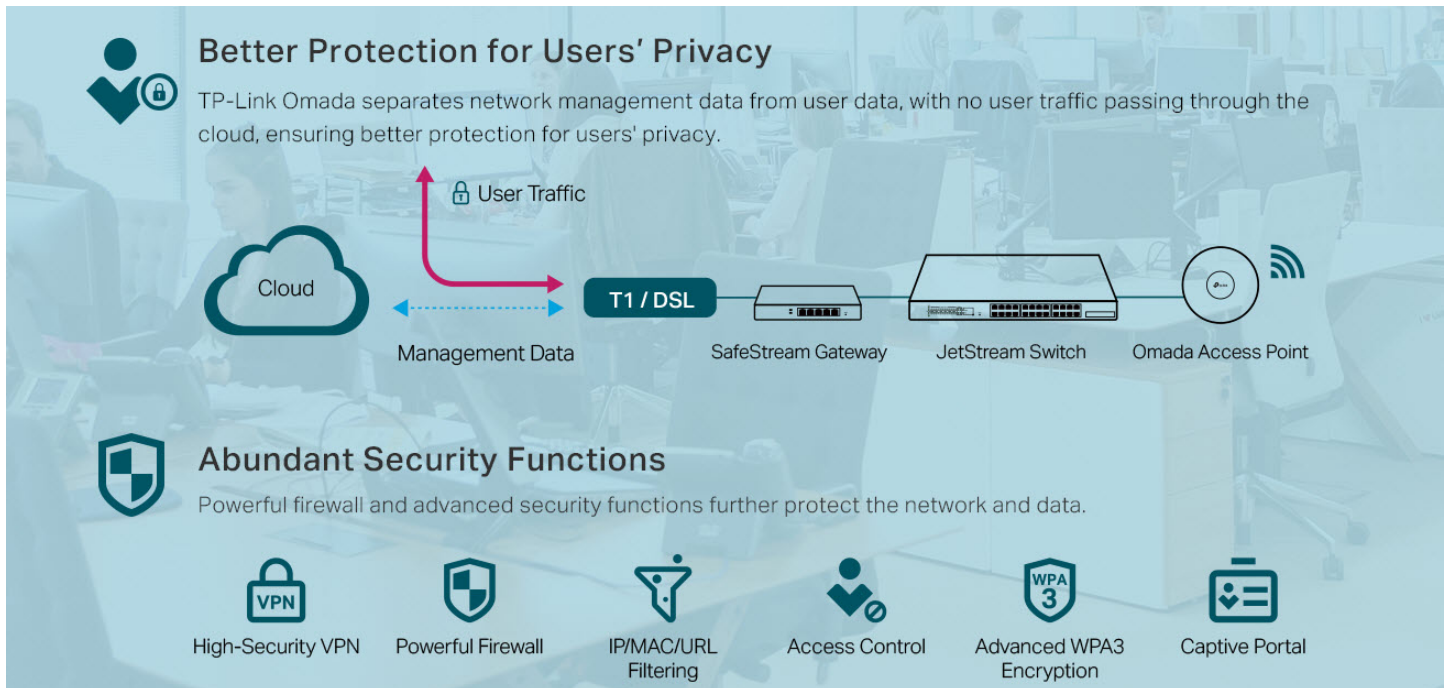

# Switch Product Features

## Networking Security

The L2/L2+ managed switches provide IP-MAC-Port Binding, Port Security, Storm control and DHCP Snooping which protect against broadcast storms, ARP attacks, etc. It integrates some typical DoS attacks to select. You can protect these attacks more easily ever than before. In addition, the Access Control Lists (ACL, L2 to L4) feature restricts access to sensitive network resources by denying packets based on source and destination MAC address, IP address, TCP/UDP ports and even VLAN ID. Moreover, the switch supports 802.1X authentication, which is used in conjunction with a RADIUS/TACACS+ server to require some authentication information before access to the network is allowed.

## Advanced QoS features

To integrate voice, data and video service on one traffic based on a variety of means including IP or MAC address, TCP or UDP port number, etc. to ensure that voice and video are always clear, smooth and jitter free. In conjunction with the Voice VLAN the switch supporting, the voice applications will operate with much smoother performance.

## Abundant L2 and L2+ features

The L2/L2+ managed switches support a complete lineup of L2 features, including 802.1Q VLAN, Port Mirroring, STP/RSTP/MSTP, Link Aggregation Control Protocol and 802.3x Flow Control function. Any more, the switch provides advanced features for network maintenance. Such as Loopback Detection, Cable Diagnostics and IGMP Snooping. IGMP snooping ensures the switch intelligently forward the multicast stream only to the appropriate subscribers while IGMP throttling & filtering restrict each subscriber on a port level to prevent unauthorized multicast access. Moreover, L2/L2+ managed switches support L2+ feature-static routing, which is a simple way to provide segmentation of the network with internal routing through the switch and helps network traffic for more efficient use.

## ISP Features

The L2/L2+ managed switches support a bundle of ISP features such as 802.3ah OAM, DDM, sFlow, QinQ, L2PT PPPoE ID Insertion, IGMP authentication etc. 802.3ah OAM and Device Link Detection Protocol (DLDP) functions improve monitor and troubleshoot Ethernet networks, help facilitate network management. DDM(Digital Diagnostic Monitoring) function helps view the status of SFP modules inserting to the Switch and to configure alarm settings, warning settings, temperature threshold settings, voltage threshold settings, bias current threshold settings, TX power threshold settings, and Rx power threshold settings.

## Enterprise Level Management Features



TP-Link's new L2/L2+ managed switches are easy to use and manage. It supports various user-friendly standard management features, such as intuitive web-based Graphical User Interface (GUI), industry-standard Command Line Interface (CLI), SNMP (v1/v2c/v3), and RMON. This allows the switch to provide valuable status information and send reports on abnormal events. It also supports Dual Image and Dual Configuration to provide improved reliability and network uptime.

## IPv6 Support



The L2/L2+ managed switches support various IPv6 functions such as Dual IPv4/IPv6 Stack, MLD Snooping, IPv6 ACL, DHCPv6 Snooping, IPv6 Interface, Path Maximum Transmission Unit (PMTU) Discovery and IPv6 Neighbor Discovery, which guarantees your network is ready for the Next Generation Network (NGN) without upgrading your network equipment.

# Specifications

## Hardware Features & Performance

Product Picture			
Model		TL-SG3428 V2.20	TL-SG3428MP V6
General	Interface	24 10/100/1000Mbps RJ45 Ports 4 Gigabit SFP Slots	
	Console	1 RJ45 Console Port, 1 Micro-USB Console Port	
	Flash	32 MB	
	DRAM	256 MB	
	Port Standard	IEEE 802.3i:10BASE-T Ethernet; IEEE 802.3u:100BASE-X Fast Ethernet; IEEE 802.3ab:1000BASE-T Gigabit Ethernet; IEEE 802.3z:1000BASE-X Gigabit Ethernet (Optical fiber)	
PoE	PoE Standard	-	802.3af/at
	PoE Ports	-	24, up to 30 W
	PoE Power Budget	-	384 W
Performance	Switching Capacity	56 Gbps	
	Packet Forwarding Rate	41.66 Mpps	
	MAC Address Table	16K	
	Packet Buffer	12 Mbit	
	Transmission Method	Store and Forward	
	Number of IP Interfaces	16	
	Number of Static Routers	48 (IPv4, IPv6)	
	Jumbo Frame	9 KB	
Physical & Environment	Power Supply	100-240 V AC~50/60 Hz	
	Max Power Consumption	20.6 W (220 V/50 Hz)	480.1 W (110 V/60 Hz) (with 384 W PD connected)
	Max Heat Dissipation	70.30 BTU/hr (220 V/50 Hz)	1637.14 BTU/hr (110 V/60 Hz) (with 384 W PD connected)
	Standby Power Consumption	10.3 W (220 V/50 Hz)	15.7 W (110V/60 Hz)
	Dimensions (W x D x H)	17.3 × 7.1 × 1.7 in (440 × 180 × 44 mm)	17.3 × 13.0 × 1.7 in (440 × 330 × 44 mm)
	Fan Quantity	Fanless	2
	Installation	Rack Mountable	
	Operating Temperature	0 °C to 45 °C (32 °F to 113 °F)	
	Storage Temperature	-40 °C to 70 °C (-40 °F to 158 °F)	
	Operation Humidity	10% to 90% RH, non-condensing	
	Storage Humidity	5% to 90% RH, non-condensing	
	Certification	CE, FCC, RoHS	

## Hardware Features & Performance

Product Picture			
Model		TL-SG3452	TL-SG3452P V3.20
General	Interface	48 10/100/1000Mbps RJ45 Ports, 4 Gigabit SFP Slots	
	Console	1 RJ45 Console Port, 1 Micro-USB Console Port	
	Flash	32 MB	
	DRAM	256 MB	
Port Standard		IEEE 802.3i:10BASE-T Ethernet; IEEE 802.3u:100BASE-X Fast Ethernet; IEEE 802.3ab:1000BASE-T Gigabit Ethernet; IEEE 802.3z:1000BASE-X Gigabit Ethernet (Optical fiber)	
PoE	PoE Standard	-	802.3af/at
	PoE Ports	-	48, up to 30 W
	PoE Power Budget	-	384 W
Performance	Switching Capacity	104 Gbps	
	Packet Forwarding Rate	77.38 Mpps	
	MAC Address Table	16K	
	Packet Buffer	12 Mbit	
	Transmission Method	Store and Forward	
	Number of IP Interfaces	16	
	Number of Static Routers	48 (IPv4, IPv6)	
	Jumbo Frame	9 KB	
Physical & Environment	Power Supply	100-240 V AC~50/60 Hz	
	Max Power Consumption	34.86 W (220 V/50 Hz)	464.2 W (110 V/60 Hz) (with 384 W PD connected)
	Max Heat Dissipation	118.94 BTU/hr (220 V/50 Hz)	1584.08 BTU/hr (110 V/60 Hz) (with 384 W PD connected)
	Standby Power Consumption	11.65 W (220 V/50 Hz)	27.9 W (110V/60 Hz)
	Dimensions (W x D x H)	17.3 x 8.7 x 1.7 in (440 x 220 x 44 mm)	17.3 x 13.0 x 1.7 in (440 x 330 x 44 mm)
	Fan Quantity	Fanless	3
	Installation	Rack Mountable	
	Operating Temperature	0 °C to 40 °C (32 °F to 104 °F)	
	Storage Temperature	-40 °C to 70 °C (-40 °F to 158 °F)	
	Operation Humidity	10% to 90% RH, non-condensing	
	Storage Humidity	5% to 90% RH, non-condensing	
	Certification	CE, FCC, RoHS	



## Hardware Features & Performance



Product Picture		
Model		TL-SG3210 V3
General	Interface	8 10/100/1000Mbps RJ45 Ports 2 Gigabit SFP Slots
	Console	1 RJ45 Console Port, 1 Micro-USB Console Port
	Flash	32 MB
	DRAM	256 MB
	Port Standard	IEEE 802.3i:10BASE-T Ethernet; IEEE 802.3u:100BASE-X Fast Ethernet; IEEE 802.3ab:1000BASE-T Gigabit Ethernet; IEEE 802.3z:1000BASE-X Gigabit Ethernet (Optical fiber)
PoE	PoE Standard	-
	PoE Ports	-
	PoE Power Budget	-
Performance	Switching Capacity	20 Gbps
	Packet Forwarding Rate	14.89 Mpps
	MAC Address Table	8K
	Packet Buffer	4.1 Mbit
	Transmission Method	Store and Forward
	Number of IP Interfaces	16
	Number of Static Routers	48 (IPv4, IPv6)
	Jumbo Frame	9 KB
Physical & Environment	Power Supply	100-240 V AC~50/60 Hz
	Max Power Consumption	6.84 W (220 V/50 Hz)
	Max Heat Dissipation	23.33 BTU/hr (220 V/50 Hz)
	Standby Power Consumption	1.91 W (220 V/50 Hz)
	Dimensions (W x D x H)	11.6 x 7.1 x 1.7 in (294 x 180 x 44 mm)
	Fan Quantity	Fanless
	Installation	Rack Mountable
	Operating Temperature	0 °C to 45 °C (32 °F to 113 °F)
	Storage Temperature	-40 °C to 70 °C (-40 °F to 158 °F)
	Operation Humidity	10% to 90% RH, non-condensing
	Storage Humidity	5% to 90% RH, non-condensing
Certification	CE, FCC, RoHS	

## Software Features

Model	TL-SG3428 V2.20 / TL-SG3428MP V6 / TL-SG3452 / TL-SG3452P V3.20 / TL-SG3210 V3	
SDN Support	<ul style="list-style-type: none"> <li>• Support Omada Hardware Controller (OC200/OC300), Software Controller</li> <li>• Automatic Device Discovery</li> <li>• Batch Configuration</li> <li>• Batch Firmware Upgrading</li> </ul>	<ul style="list-style-type: none"> <li>• Intelligent Network Monitoring</li> <li>• Abnormal Event Warnings</li> <li>• Unified Configuration</li> <li>• Reboot Schedule</li> </ul>
L3 Features	<ul style="list-style-type: none"> <li>• 16 IPv4/IPv6 Interfaces</li> <li>• Static Routing <ul style="list-style-type: none"> <li>- 48 static routes</li> </ul> </li> <li>• Static ARP <ul style="list-style-type: none"> <li>- 128 static entries</li> </ul> </li> <li>• 316 ARP Entries (512 ARP Entries for TL-SG3428 V2.0 &amp; TL-SG3428MP V4.0)</li> </ul>	<ul style="list-style-type: none"> <li>• Proxy ARP</li> <li>• Gratuitous ARP</li> <li>• DHCP Server</li> <li>• DHCP Relay <ul style="list-style-type: none"> <li>- DHCP interface relay</li> <li>- DHCP VLAN relay</li> </ul> </li> <li>• DHCP L2 Relay</li> </ul>
L2 Features	<ul style="list-style-type: none"> <li>• Link Aggregation <ul style="list-style-type: none"> <li>- Static link aggregation</li> <li>- 802.3ad LACP</li> <li>- Up to 8 aggregation groups and up to 8 ports per group</li> </ul> </li> <li>• Spanning Tree Protocol <ul style="list-style-type: none"> <li>- 802.1d STP</li> <li>- 802.1w RSTP</li> <li>- 802.1s MSTP</li> <li>- STP Security: TC Protect, BPDU Filter, BPDU Protect, Root Protect, Loop Protect</li> </ul> </li> </ul>	<ul style="list-style-type: none"> <li>• Loopback Detection <ul style="list-style-type: none"> <li>- Port based</li> <li>- VLAN based</li> </ul> </li> <li>• Flow Control <ul style="list-style-type: none"> <li>- 802.3x Flow Control</li> <li>- HOL Blocking Prevention</li> </ul> </li> <li>• Mirroring <ul style="list-style-type: none"> <li>- Port Mirroring</li> <li>- CPU Mirroring</li> <li>- One-to-One</li> <li>- Many-to-One</li> <li>- Tx/Rx/Both</li> </ul> </li> </ul>
L2 Multicast	<ul style="list-style-type: none"> <li>• Supports 511 (IPv4, IPv6) IGMP groups</li> <li>• IGMP Snooping <ul style="list-style-type: none"> <li>- IGMP v1/v2/v3 Snooping</li> <li>- Fast Leave</li> <li>- IGMP Snooping Querier</li> <li>- IGMP Authentication</li> </ul> </li> <li>• IGMP Authentication</li> <li>• MVR</li> </ul>	<ul style="list-style-type: none"> <li>• MLD Snooping <ul style="list-style-type: none"> <li>- MLD v1/v2 Snooping</li> <li>- Fast Leave</li> <li>- MLD Snooping Querier</li> <li>- Static Group Config</li> <li>- Limited IP Multicast</li> </ul> </li> <li>• Multicast Filtering: 256 profiles and 16 entries per profile</li> </ul>
VLAN	<ul style="list-style-type: none"> <li>• VLAN Group <ul style="list-style-type: none"> <li>- Max 4K VLAN Groups</li> </ul> </li> <li>• 802.1Q Tagged VLAN</li> <li>• MAC VLAN: <ul style="list-style-type: none"> <li>- 12 Entries for TL-SG3210</li> <li>- 30 Entries for TL-SG3428 V2.0 &amp; TL-SG3428MP V4.0</li> <li>- 48 Entries for TL-SG3452 &amp; TL-SG3452P V2.0</li> </ul> </li> <li>• Protocol VLAN: Protocol Template 16, Protocol VLAN 16</li> </ul>	<ul style="list-style-type: none"> <li>• Private VLAN</li> <li>• GVRP</li> <li>• VLAN VPN (QinQ) <ul style="list-style-type: none"> <li>- Port-Based QinQ</li> <li>- Selective QinQ</li> </ul> </li> <li>• Voice VLAN</li> </ul>
QoS	<ul style="list-style-type: none"> <li>• 8 priority queues</li> <li>• 802.1p CoS/DSCP priority</li> <li>• Queue scheduling <ul style="list-style-type: none"> <li>- SP (Strict Priority)</li> <li>- WRR (Weighted Round Robin)</li> <li>- SP+WRR</li> </ul> </li> <li>• Bandwidth Control <ul style="list-style-type: none"> <li>- Port/Flow based Rating Limiting</li> </ul> </li> </ul>	<ul style="list-style-type: none"> <li>• Smoother Performance</li> <li>• Action for Flows <ul style="list-style-type: none"> <li>- Mirror (to supported interface)</li> <li>- Redirect (to supported interface)</li> <li>- Rate Limit</li> <li>- QoS Remark</li> </ul> </li> </ul>

## Software Features

Model	TL-SG3428 V2.20 / TL-SG3428MP V6 / TL-SG3452 / TL-SG3452P V3.20 / TL-SG3210 V3	
ACL	<ul style="list-style-type: none"> <li>• MAC ACL               <ul style="list-style-type: none"> <li>- Source MAC</li> <li>- Destination MAC</li> <li>- VLAN ID</li> <li>- User Priority</li> <li>- Ether Type</li> </ul> </li> <li>• IP ACL               <ul style="list-style-type: none"> <li>- Source IP</li> <li>- Destination IP</li> <li>- Fragment</li> <li>- IP Protocol</li> <li>- TCP Flag</li> </ul> </li> </ul>	<ul style="list-style-type: none"> <li>- TCP/UDP Port</li> <li>- DSCP/IP TOS</li> <li>- User Priority</li> <li>• Combined ACL</li> <li>• IPv6 ACL</li> <li>• Policy               <ul style="list-style-type: none"> <li>- Mirroring</li> <li>- Redirect</li> <li>- Rate Limit</li> <li>- QoS Remark</li> </ul> </li> <li>• ACL apply to Port/VLAN</li> <li>• Time-based ACL</li> </ul>
Security	<ul style="list-style-type: none"> <li>• IP-MAC-Port Binding               <ul style="list-style-type: none"> <li>- 512 Entries</li> <li>- DHCP Snooping</li> <li>- ARP Inspection</li> <li>- IPv4 Source Guard: 100 Entries</li> </ul> </li> <li>• IPv6-MAC-Port Binding               <ul style="list-style-type: none"> <li>- 512 Entries</li> <li>- DHCPv6 Snooping</li> <li>- ND Detection</li> <li>- ND Snooping</li> <li>- IPv6 Source Guard: 100 Entries</li> </ul> </li> <li>• DoS Defend</li> <li>• DHCP Filter</li> <li>• Static/Dynamic Port Security               <ul style="list-style-type: none"> <li>- Up to 64 MAC addresses per port</li> </ul> </li> </ul>	<ul style="list-style-type: none"> <li>• Broadcast/Multicast/Unicast Storm Control               <ul style="list-style-type: none"> <li>- kbps/ratio/pps control mode</li> </ul> </li> <li>• 802.1X               <ul style="list-style-type: none"> <li>- Port base authentication</li> <li>- Mac base authentication</li> <li>- VLAN Assignment</li> <li>- MAB</li> <li>- Guest VLAN</li> <li>- Support RADIUS authentication and accountability</li> </ul> </li> <li>• AAA (including TACACS+)</li> <li>• Port Isolation</li> <li>• Secure web management through HTTPS with SSLv3/TLS 1.2</li> <li>• Secure Command Line Interface (CLI) management with SSHv1/SSHv2</li> <li>• IP/Port/MAC based access control</li> </ul>
ISP Features	<ul style="list-style-type: none"> <li>• 802.3ah Ethernet Link OAM (except TL-SG3452)</li> <li>• L2PT (Layer 2 Protocol Tunneling)</li> <li>• DDM (for TL-SG3428 V2.0 &amp; TL-SG3428MP V4.0 &amp; TL-SG3210)</li> </ul>	<ul style="list-style-type: none"> <li>• Device Link Detect Protocol (DLDP)</li> <li>• PPPoE ID Insertion</li> <li>• sFlow (for TL-SG3428 V2.0 &amp; TL-SG3428MP V4.0)</li> </ul>
Management	<ul style="list-style-type: none"> <li>• Web-based GUI</li> <li>• Command Line Interface (CLI) through consoleport, telnet</li> <li>• SNMPv1/v2c/v3               <ul style="list-style-type: none"> <li>- Trap/Inform</li> <li>- RMON (1, 2, 3, 9 groups)</li> </ul> </li> <li>• SDM Template</li> <li>• DHCP/BOOTP Client</li> <li>• 802.1ab LLDP/LLDP-MED</li> </ul>	<ul style="list-style-type: none"> <li>• DHCP Auto Install</li> <li>• Dual Image, Dual Configuration</li> <li>• CPU Monitoring</li> <li>• Cable Diagnostics</li> <li>• EEE</li> <li>• Password Recovery</li> <li>• SNTP</li> <li>• System Log</li> </ul>
IPv6 Support	<ul style="list-style-type: none"> <li>• IPv6 Dual IPv4/IPv6</li> <li>• Multicast Listener Discovery (MLD) Snooping</li> <li>• IPv6 ACL</li> <li>• IPv6 Interface</li> <li>• Static IPv6 Routing</li> <li>• IPv6 neighbor discovery (ND)</li> <li>• Path maximum transmission unit (MTU) discovery</li> <li>• Internet Control Message Protocol (ICMP) version 6</li> <li>• TCPv6/UDPv6</li> </ul>	<ul style="list-style-type: none"> <li>• IPv6 applications               <ul style="list-style-type: none"> <li>- DHCPv6 Client</li> <li>- Ping6</li> <li>- Tracert6</li> <li>- Telnet (v6)</li> <li>- IPv6 SNMP</li> <li>- IPv6 SSH</li> <li>- IPv6 SSL</li> <li>- Http/Https</li> <li>- IPv6 TFTP</li> </ul> </li> </ul>
MIBs	<ul style="list-style-type: none"> <li>• MIB II (RFC1213)</li> <li>• Interface MIB (RFC2233)</li> <li>• Ethernet Interface MIB (RFC1643)</li> <li>• Bridge MIB (RFC1493)</li> <li>• P/Q-Bridge MIB (RFC2674)</li> <li>• RMON MIB (RFC2819)</li> </ul>	<ul style="list-style-type: none"> <li>• RMON2 MIB (RFC2021)</li> <li>• RADIUS Accounting Client MIB (RFC2620)</li> <li>• RADIUS Authentication Client MIB (RFC2618)</li> <li>• Remote Ping, Traceroute MIB (RFC2925)</li> <li>• Support TP-Link Private MIB</li> </ul>

# Ordering Information

## Host Switch

Model	Description
TL-SG3428 V2.20	JetStream 24-Port Gigabit L2+ Managed Switch with 4 SFP Slots
TL-SG3428MP V6	JetStream 28-Port Gigabit L2+ Managed Switch with 24-Port PoE+
TL-SG3452	JetStream 48-Port Gigabit L2 Managed Switch with 4 SFP Slots
TL-SG3452P V3.20	JetStream 52-Port Gigabit L2+ Managed Switch with 48-Port PoE+
TL-SG3210 V3	JetStream 8-Port Gigabit L2+ Managed Switch with 2 SFP Slots

## SFP Modules

Model	Description
TL-SM311LS	Gigabit SFP module, Single-mode, LC interface, Up to 20km distance
TL-SM311LM	Gigabit SFP module, Multi-mode, LC interface, Up to 550m distance
TL-SM321A	Gigabit WDM Bi-Directional SFP Module, single-mode, LC connector, TX: 1550 nm/RX: 1310 nm, 20 km
TL-SM321A-2	Gigabit WDM Bi-Directional SFP Module, single-mode, LC connector, TX: 1550 nm/RX: 1310 nm, 2 km
TL-SM321B	Gigabit WDM Bi-Directional SFP Module, single-mode, LC connector, TX: 1310 nm/RX: 1550 nm, 20 km
TL-SM321B-2	Gigabit WDM Bi-Directional SFP Module, single-mode, LC connector, TX: 1310 nm/RX: 1550 nm, 2 km

## MC Series Media Converter

Model	Description
MC210CS	Gigabit Single-Mode Media Converter, up to 20 km, chassis mountable
MC200CM	Gigabit multi-mode SC SFP Transceiver, up to 550 m, chassis mountable
MC200L	Gigabit SFP slot supporting mini-GBIC modules, chassis mountable
TL-MC1400	14-slot power supply chassis for TP-LINK MC Series Media Converter, 19-inch rack-mountable

## RJ45 SFP/SFP+ Modules

Model	Description
TL-SM331T	1000BASE-T RJ45 SFP Module
TL-SM5310-T	10GBASE-T RJ45 SFP+ Module

## FC Series Media Converter

Model	Description
TL-FC111A-20	100Mbps Single-Mode WDM Media Converter, up to 20 km, TX:1550nm, RX:1310nm, chassis mountable
TL-FC111B-20	100Mbps Single-Mode WDM Media Converter, up to 20 km, TX:1310nm, RX:1550nm, chassis mountable
TL-FC311A-2	Gigabit Single-Mode WDM Media Converter, up to 2 km, TX:1550nm, RX:1310nm, chassis mountable
TL-FC311B-2	Gigabit Single-Mode WDM Media Converter, up to 2 km, TX:1310nm, RX:1550nm, chassis mountable
TL-FC311A-20	Gigabit Single-Mode WDM Media Converter, up to 20 km, TX:1550nm, RX:1310nm, chassis mountable
TL-FC311B-20	Gigabit Single-Mode WDM Media Converter, up to 20 km, TX:1310nm, RX:1550nm, chassis mountable
TL-FC1400	14-slot power supply chassis for TP-LINK FC Series Media Converter, 19-inch rack-mountable

Some models featured in this guide may be unavailable in your country or region. Visit TP-Link website for local sales information: [www.tp-link.com](http://www.tp-link.com).

PoE budget calculations are based on laboratory testing. Actual PoE power budget is not guaranteed and will vary as a result of client limitations and environmental factors.

Specifications are subject to change without notice. All the brands and product names are trademarks or registered trademarks of their respective holders. © 2022 TP-Link

## TERMOS DE ABERTURA E ENCERRAMENTO



Entidade:	7DATA DISTRIBUIDORA DE EQUIPAMENTOS EIRELI		
Período da Escrituração:	01/01/2022 a 31/12/2022	CNPJ:	29.846.708/0001-40
Número de Ordem do Livro:	5		
Período Selecionado:	01 de Janeiro de 2022 a 31 de Dezembro de 2022		

### TERMO DE ABERTURA

Nome Empresarial	7DATA DISTRIBUIDORA DE EQUIPAMENTOS EIRELI
NIRE	32600146401
CNPJ	29.846.708/0001-40
Número de Ordem	5
Natureza do Livro	LIVRO DIARIO
Município	VITORIA
Data do arquivamento dos atos constitutivos	05/03/2018
Data de arquivamento do ato de conversão de sociedade simples em sociedade empresária	
Data de encerramento do exercício social	31/12/2022
Quantidade total de linhas do arquivo digital	6872

### TERMO DE ENCERRAMENTO

Nome Empresarial	7DATA DISTRIBUIDORA DE EQUIPAMENTOS EIRELI
Natureza do Livro	LIVRO DIARIO
Número de ordem	5
Quantidade total de linhas do arquivo digital	6872
Data de inicio	01/01/2022
Data de término	31/12/2022

Este documento é parte integrante de escrituração cuja autenticação se comprova pelo recibo de número 8A.6A.39.B2.18.A0.3E.E7.1D.BD.4B.F4.63.A9.62.08.5A.7B.43.5C-1, nos termos do Decreto nº 8.683/2016.

Este relatório foi gerado pelo Sistema Público de Escrituração Digital – Sped