

LEGENDA

- ALVENARIA A DEMOLIR
- ALVENARIA A CONSTRUIR
- ALVENARIA A CONSERVAR

PROPRIETÁRIO:	
ARQUITETO:	
ENGENHEIRO RESPONSÁVEL:	
arquitetura e interiores VIVIANE TELES ARQUITETA	
PROJETO DE REFORMA DE UM PAVIMENTO	
PROJETO:	
PROPRIETÁRIO:	
ENDEREÇO: Campus Universitário Central da UFRN - Av. Cap. Mor Gouveia, S/N - Lagoa Nova, Natal - RN, 59078-900	
PLANTA DE REFORMA	
01/06	

PLANTA DE REFORMA

4º PAVIMENTO

ESCALA:1/100

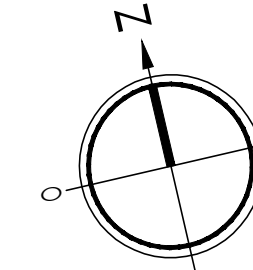

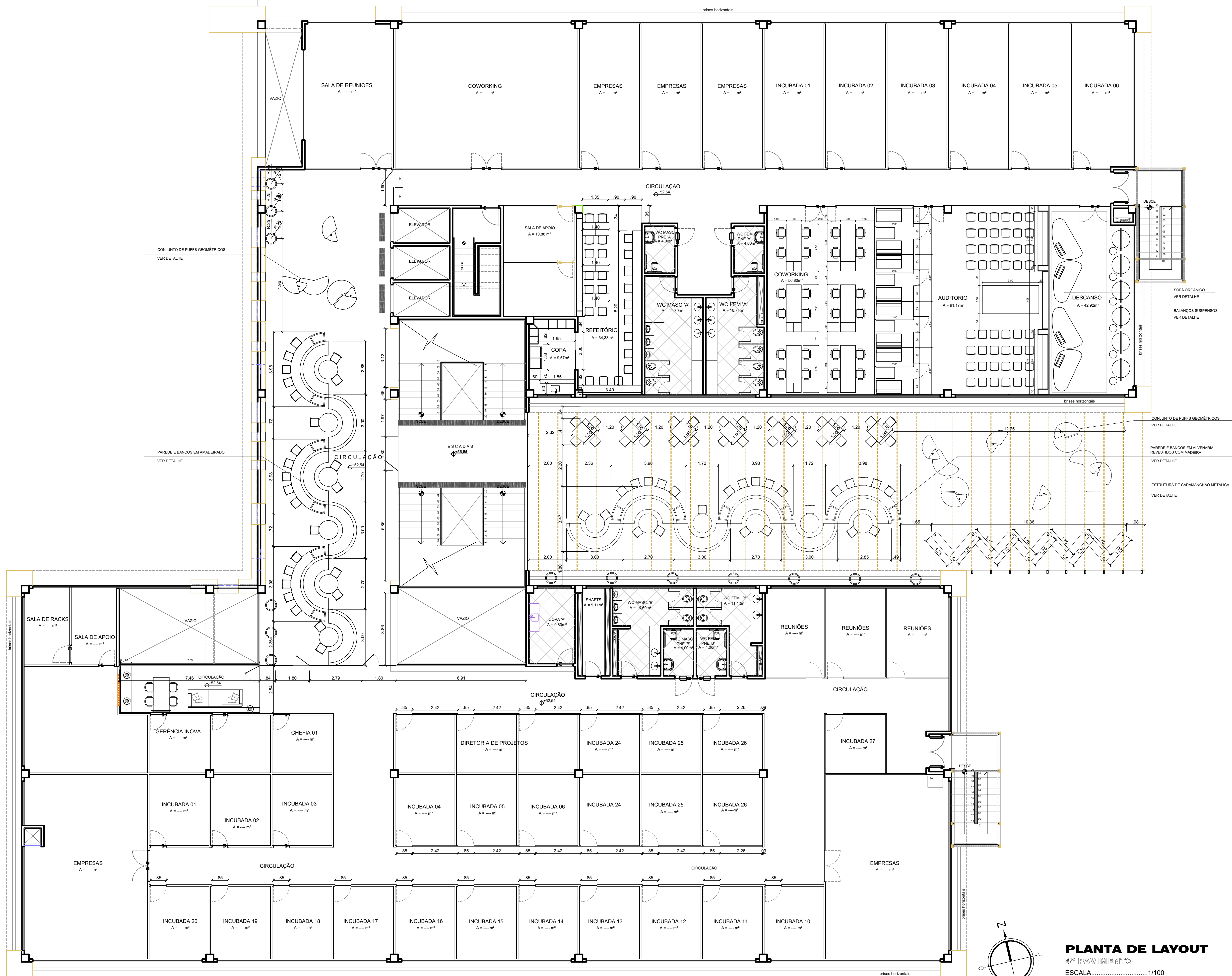

CONJUNTO DE PUFFS GEOMÉTRICOS
VER DETALHE

PAREDE E BANCOS EM AMACIÇADO
VER DETALHE

SOFA ORGÂNICO
VER DETALHE
BALANÇOS SUSPENSOS
VER DETALHE

CONJUNTO DE PUFFS GEOMÉTRICOS
VER DETALHE
PAREDE E BANCOS EM ALVENARIA
REVESTIDOS COM MADEIRA
VER DETALHE
ESTRUTURA DE CARAMANCHÃO METÁLICA
VER DETALHE

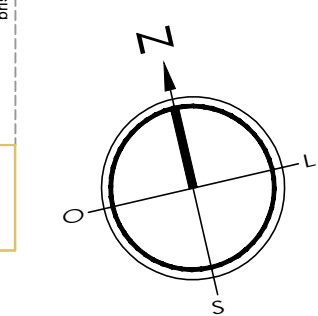

PLANTA DE LAYOUT
4º PAVIMENTO
ESCALA.....1/100

PROPRIETÁRIO	
PROJETO	
INGENHEIRO RESPONSÁVEL	
arquitetura e interiores VIVIANE TELES ARQUITETA	
<small>É PROIBIDO NA FORMA QUE SE LÍBRAR, REPRODUZIR, REPRODUZIR TOTAL OU PARCIAL, ESTE DESENHO OU CÓPIA SEM AUTORIZAÇÃO TENDO EM A PREVISÃO AUTORIZAÇÃO DO ARQUITETO</small>	
PROJETO	PROJETO DE REFORMA DE UM PAVIMENTO
PROPRIETÁRIO	
ENDEREÇO	Campus Universitário Central da UFRN - Av. Cap. Mor Gouveia, S/N - Lagoa Nova, Natal - RN, 59078-900
DESENHO	
PLANTA DE LAYOUT	
PROJETO	02/06

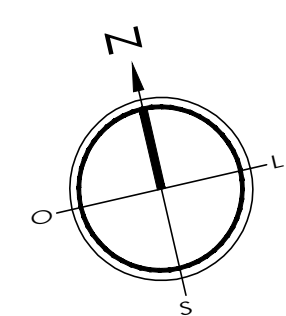
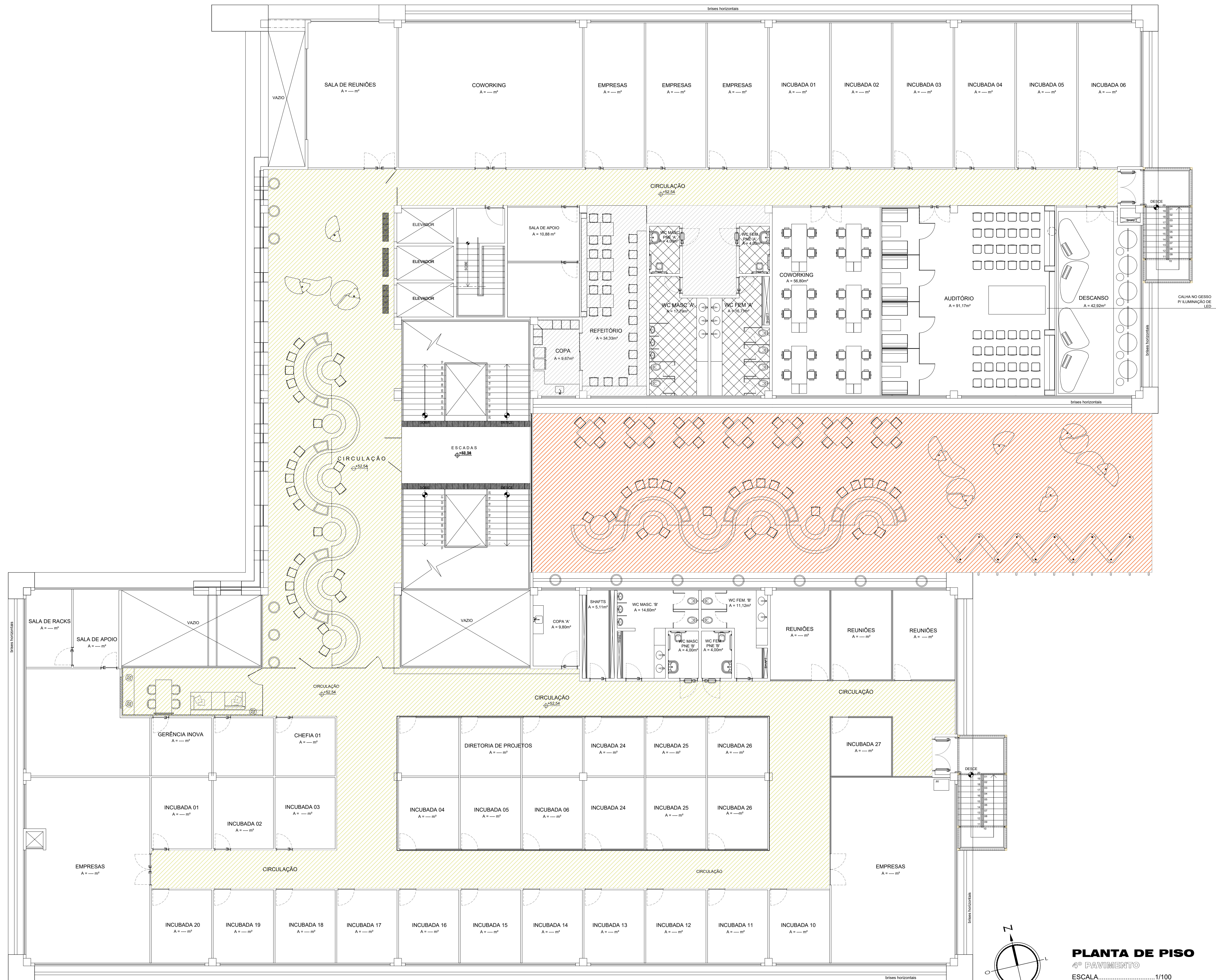

PLANTA DE PISO
 4º PAVIMENTO
 ESCALA.....1/100

LEGENDA FÓRRO		
	4º PAVIMENTO - PORCELANATO CARVALHO BEGE NAT ELIZABETH OU SIMILAR	477,77m²
	REFEITÓRIO - PORCELANATO ELIZABETH COSMOPOLITAN SOFT ACETINADO OU SIMILAR	61,15m²
	TÉRREO - PORCELANATO CARVALHO BEGE NAT ELIZABETH OU SIMILAR	274,89m²

PROPRIETÁRIO: _____
 ARQUITETO: _____
 ENGENHEIRO RESPONSÁVEL: _____

arquitetura e interiores
VIVIANE TELES
 ARQUITETA

PROJETO: **PROJETO DE REFORMA DE UM PAVIMENTO**

PROPRIETÁRIO: _____
 ENDEREÇO: Campus Universitário Central da UFRN - Av. Cap. Mor Gouveia, S/N - Lagoa Nova, Natal - RN, 59078-900

ASSINATURA: _____
PLANTA DE PISO

PROJETO: REFORMATÓRIA DE ELIZABETH COSMOPOLITAN SOFT
 ESCALA: 1/100
 DATA: 05/05/2024
 DESenhado: VIVIANE

03/06



LEGENDA PONTOS ELÉTRICOS

S	INTERRUPTOR SIMPLES DE ATÉ 3 SEÇÕES
	CX. 100x50mm A 0.50m DO PISO PARA PONTO DE TOMADA DE CORRENTE DO TIPO UNIVERSAL.
	CX. 100x50mm A 0.50m DO PISO PARA PONTO DE TOMADA DUPLA DE CORRENTE DO TIPO UNIVERSAL.
	TOMADA BAIXA DUPLA EXISTENTE
	CX. 100x50mm A 1.10m DO PISO PARA PONTO DE TOMADA DE CORRENTE DO TIPO UNIVERSAL.
	CX. 100x50mm A 0.80m DO PISO PARA PONTO DE TOMADA DUPLA DE CORRENTE DO TIPO UNIVERSAL.
	TOMADA NO TETO A 2,70 DO PISO
	TOMADA NO TETO EXISTENTE
	PONTO PARA FITA DE LED NA MARCENARIA OU NO FÔRRO
	PONTO DE TV / CABO / SKY A 1,10m DO PISO

OBS.: AS SUGESTÕES DOS INTERRUPTORES DEPENDEM DA LOCAÇÃO EXISTENTE (VERIFICAR)

PROPRIETÁRIO: _____
 ARQUITETO: _____
 ENGENHEIRO RESPONSÁVEL: _____

arquitetura e interiores
VIVIANE TELES
 ARQUITETA

PROJETO: **PROJETO DE REFORMA DE UM PAVIMENTO**

PROPRIETÁRIO: _____
 ENDEREÇO: Campus Universitário Central da UFRRN - Av. Cap. Mor Gouveia, S/N - Lagoa Nova, Natal - RN, 59078-900
 DATA: _____
 ESCALA: _____

PLANTA ELÉTRICA

04/06

PLANTA ELÉTRICA
 4º PAVIMENTO
 ESCALA: 1/100

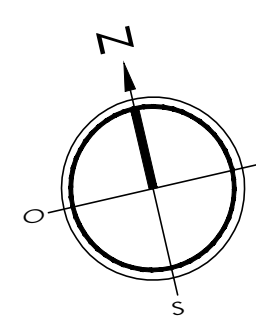

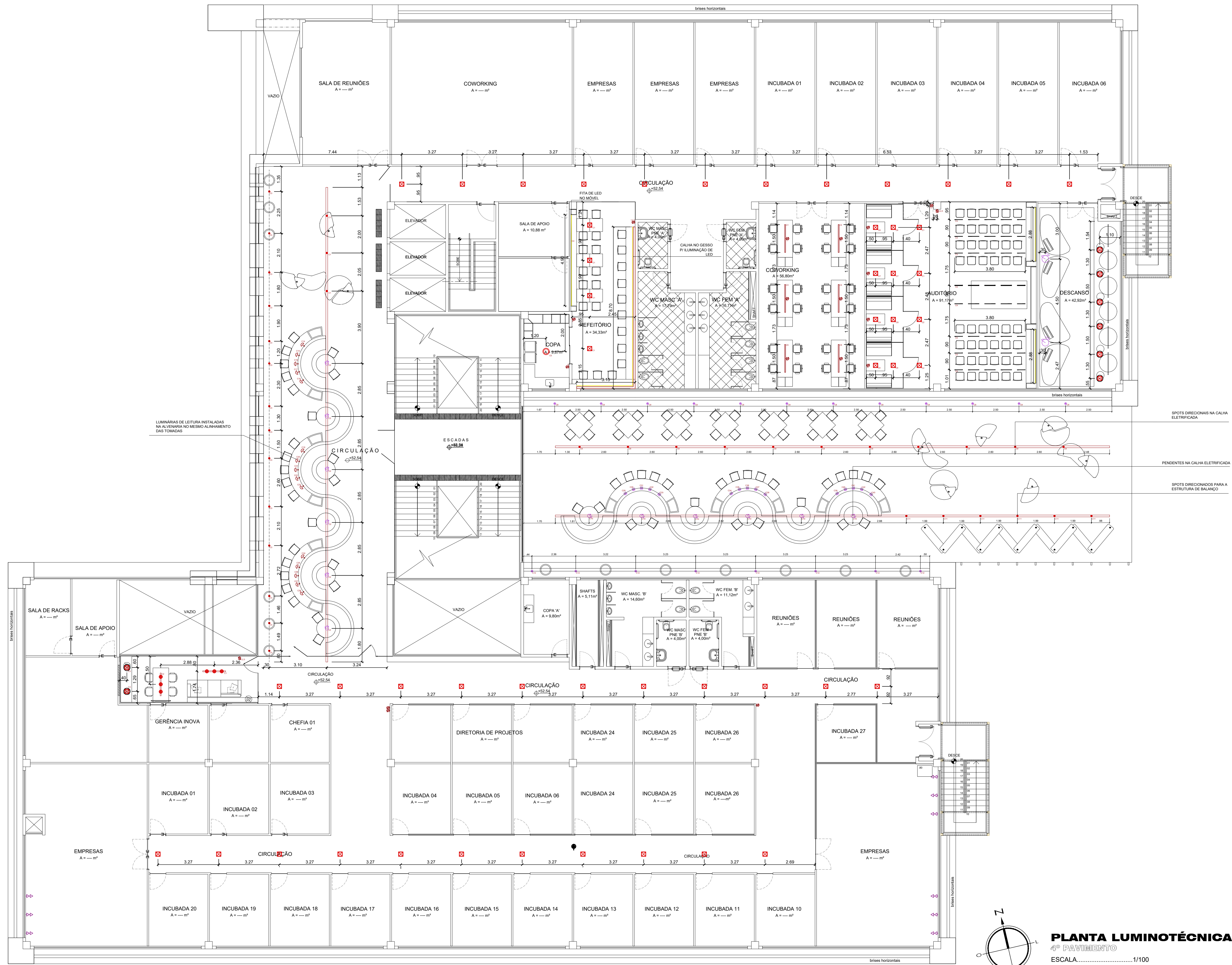

LUMINÁRIAS DE LEITURA INSTALADAS NA ALVENARIA NO MESMO ALINHAMENTO DAS TOMADAS

SPOTS DIRECIONAIS NA CALHA ELETRIFICADA

PENDENTES NA CALHA ELETRIFICADA

SPOTS DIRECIONAIS PARA A ESTRUTURA DE BALANÇO

LEGENDA LUMINOTÉCNICA

	LUMINÁRIA PENDENTE DE LED PRETA H=1,55 DO CHÃO
	PLAFON DE EMBUTIR BRANCO
	SPORT EMBUTIR DIRECIONÁVEL LÂMPADA DICRÔICA COM FOCO PARA O CHÃO H: 2,70m
	SPORT EMBUTIR DIRECIONÁVEL LÂMPADA AR70 COM FOCO PARA O CHÃO H: 2,70m
	ARANDELA A 1,80m DO CHÃO
	BALIZADOR DE PAREDE LED EMBUTIDO P/ ÁREA EXTERNA A 1,10m DO CHÃO
	LUMINÁRIA DE LEITURA NA MEIA PAREDE A 1,20m DO CHÃO
	MINI BALIZADOR DE CHÃO, TIPO SPOT LED DE EMBUTIR
	TRILHO DE SPOTS DIRECIONÁVEIS PRETO
	CALHA ELETRIFICADA PENDENTE
	INTERRUPTOR SIMPLES DE ATÉ 3 SEÇÕES
	PENDENTE A DEFINIR
	SPOT BRANCO DIRECIONÁVEL COM LÂMPADA LED PRÓPRIO PARA CALHA ELETRIFICADA

OBS.: CIRCUITOS NUMERADOS EM PLANTA. NÃO HÁ NO PROJETO OS CIRCUITOS COM INTERRUPTORES PORQUE HÁ NECESSIDADE DE VERIFICAR OS CIRCUITOS EXISTENTES

PROPRIETÁRIO: _____
 ARQUITETA: _____
 ENGENHEIRO RESPONSÁVEL: _____

arquitetura e interiores
VIVIANE TELES
 ARQUITETA

PROJETO: **PROJETO DE REFORMA DE UM PAVIMENTO**

PROPRIETÁRIO: _____
 ENDEREÇO: Campus Universitário Central da UFRN - Av. Cap. Mor Gouveia, S/N - Lagoa Nova, Natal - RN, 59078-900

PROJETO: **PLANTA DE ILUMINAÇÃO**
 ESCALA: 1/100
 DATA: 05/06

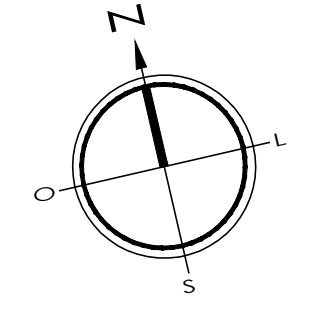

PLANTA LUMINOTÉCNICA
 4º PAVIMENTO

ESCALA: 1/100

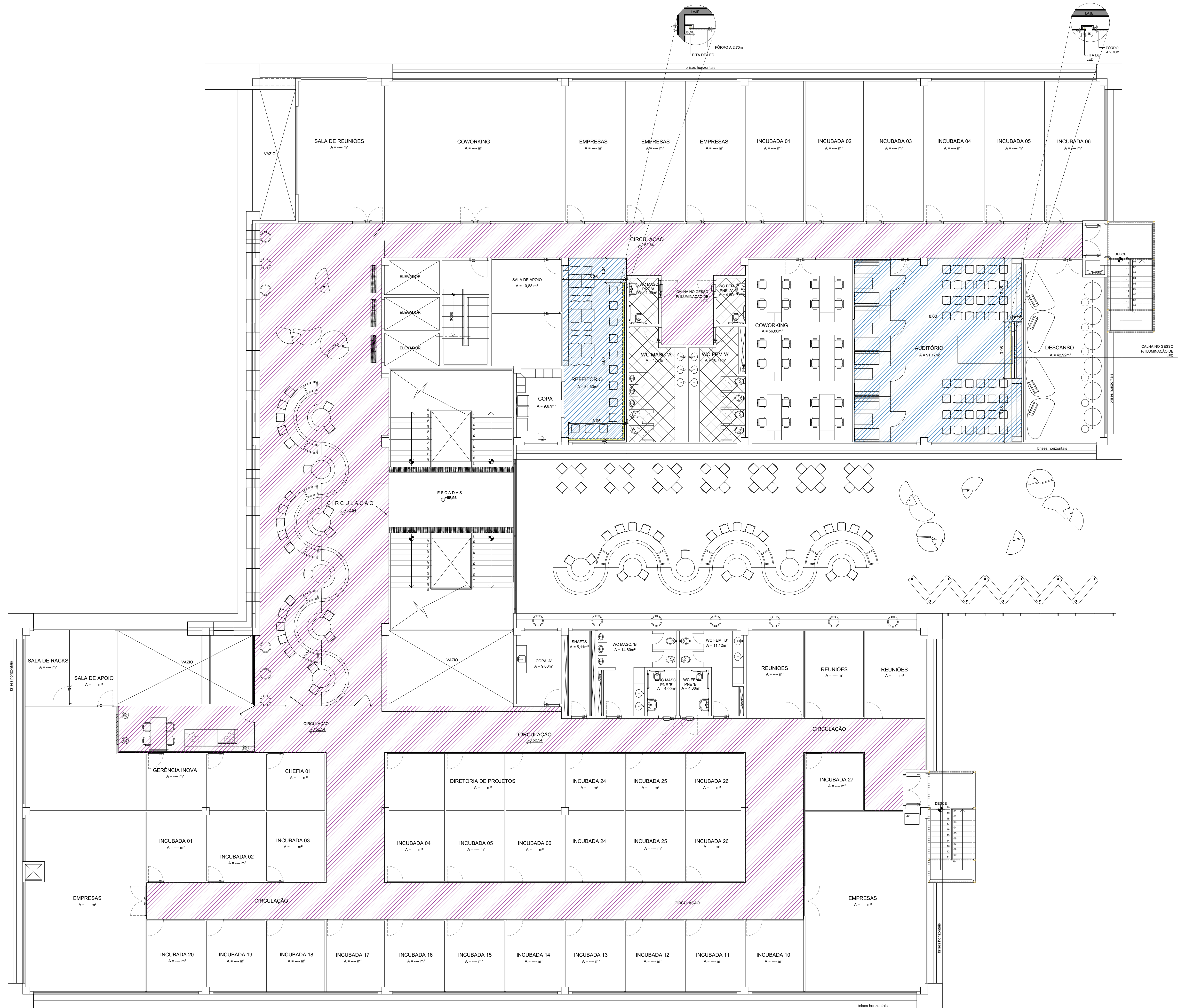

LEGENDA FÓRRO		
	GESSO EXISTENTE	-
	GESSO ACARTONADO NOVO	494,67m ²

PROPRIETÁRIO: _____
 ARQUITETO: _____
 ENGENHEIRO RESPONSÁVEL: _____

arquitetura e interiores
VIVIANE TELES
 ARQUITETA

PROJETO: **PROJETO DE REFORMA DE UM PAVIMENTO**

PROFESSORA: _____
 DISCIPLINA: Campus Universitário Central da UFRN - Av. Cap. Mor Gouveia, S/N - Lagoa Nova, Natal - RN, 59078-900

ASSINATURA: _____
PLANTA DE FÓRRO

06/06



VIVIANE
TELES
ARQUITETOS

VIVIANE TELES

arquitetura e interiores

CAU A11294-1
ARQUITETA

**DETALHAMENTO
SALAS**

CONTATOS:

TELEFONE: 84 99926-4682

INSTAGRAM: @vivanetelesarquitetura

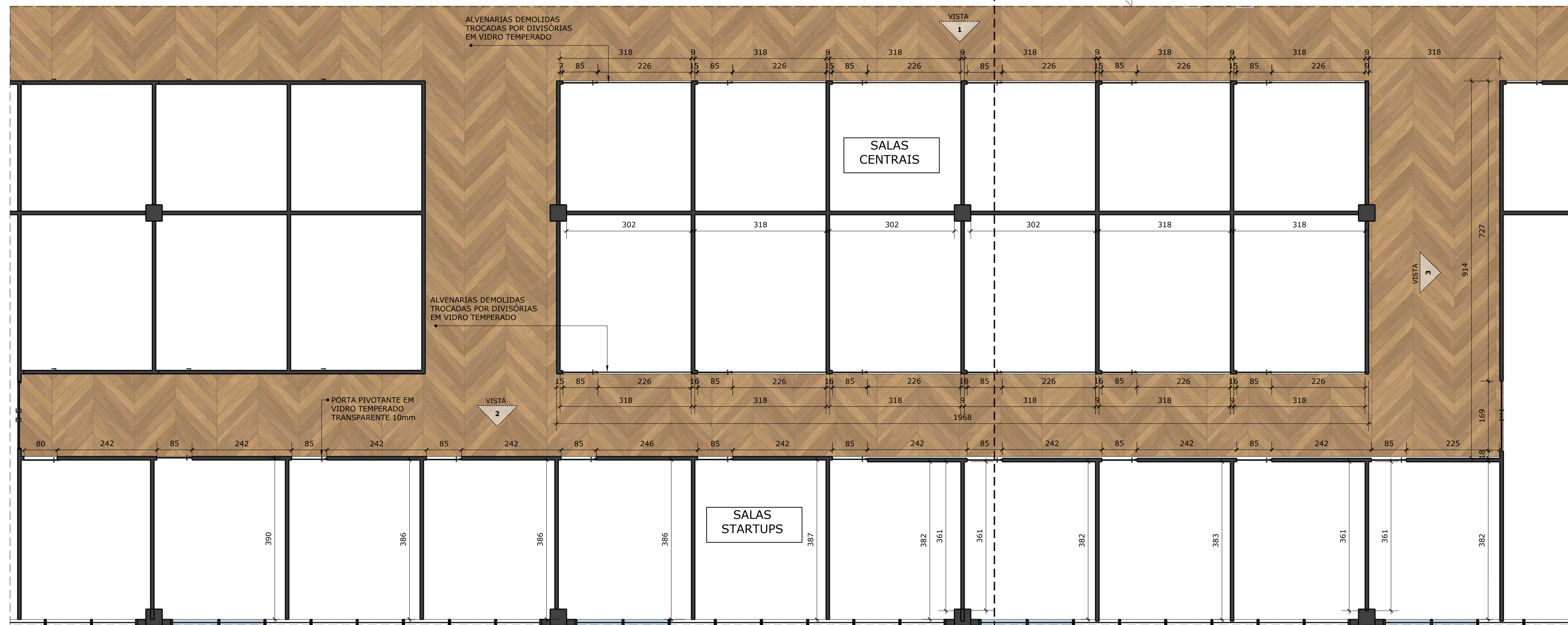

PLANTA DAS SALAS

ESCALA:.....1/50

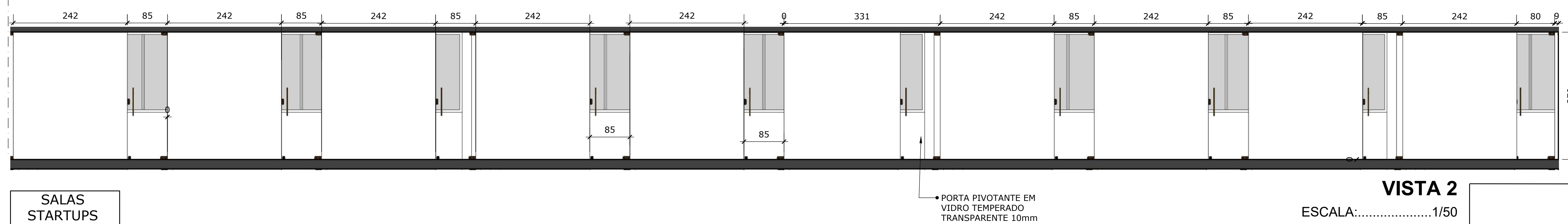
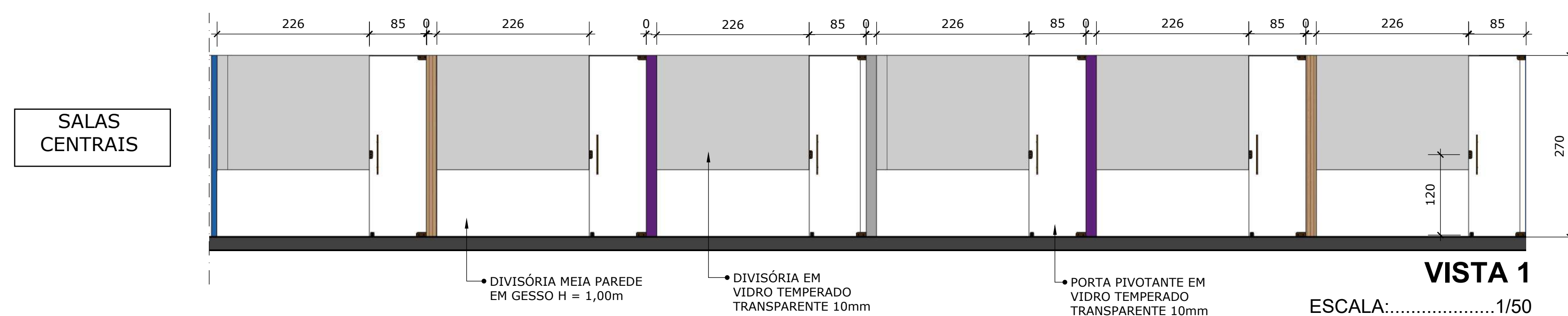

VIVIANE TELES
CAU A11294-1
ARQUITETA

arquitetura e interiores

PROJETO: INSTITUTO METRÓPOLE DIGITAL
REFERÊNCIA: PAGINAÇÃO DE PISO
PROPRIETÁRIO: UFRN
LOCAL: Campus Universitário Central da UFRN - Av. Cap. Mor. Gouveia, S/N - Lagoa Nova, Natal -
ESCALA: INDICADAS DATA: MAIO/2024
DESENHO: STEPHANIE MACEDO

PRANCHA:

01/02



- DIVISÓRIA EM VIDRO TEMPERADO TRANSPARENTE 10mm
- PORTA PIVOTANTE EM VIDRO TEMPERADO TRANSPARENTE 10mm
- ALVENARIA EXISTENTE PINTADA NA COR CINZA TECNOLÓGICO (CORAL)
- ALVENARIA EXISTENTE PINTADA NA COR ROXO Suntuoso (CORAL)
- ALVENARIA EXISTENTE REVESTIDA EM MDF FREIJÓ DURATEX RIPADO
- ALVENARIA EXISTENTE PINTADA NA COR AZUL ÍNDIGO (CORAL)
- DIVISÓRIA EM VIDRO TEMPERADO TRANSPARENTE 10mm
- PORTA PIVOTANTE EM VIDRO TEMPERADO TRANSPARENTE 10mm

PORTA PIVOTANTE EM VIDRO TEMPERADO TRANSPARENTE 10mm COM PUXADOR EM BARRA

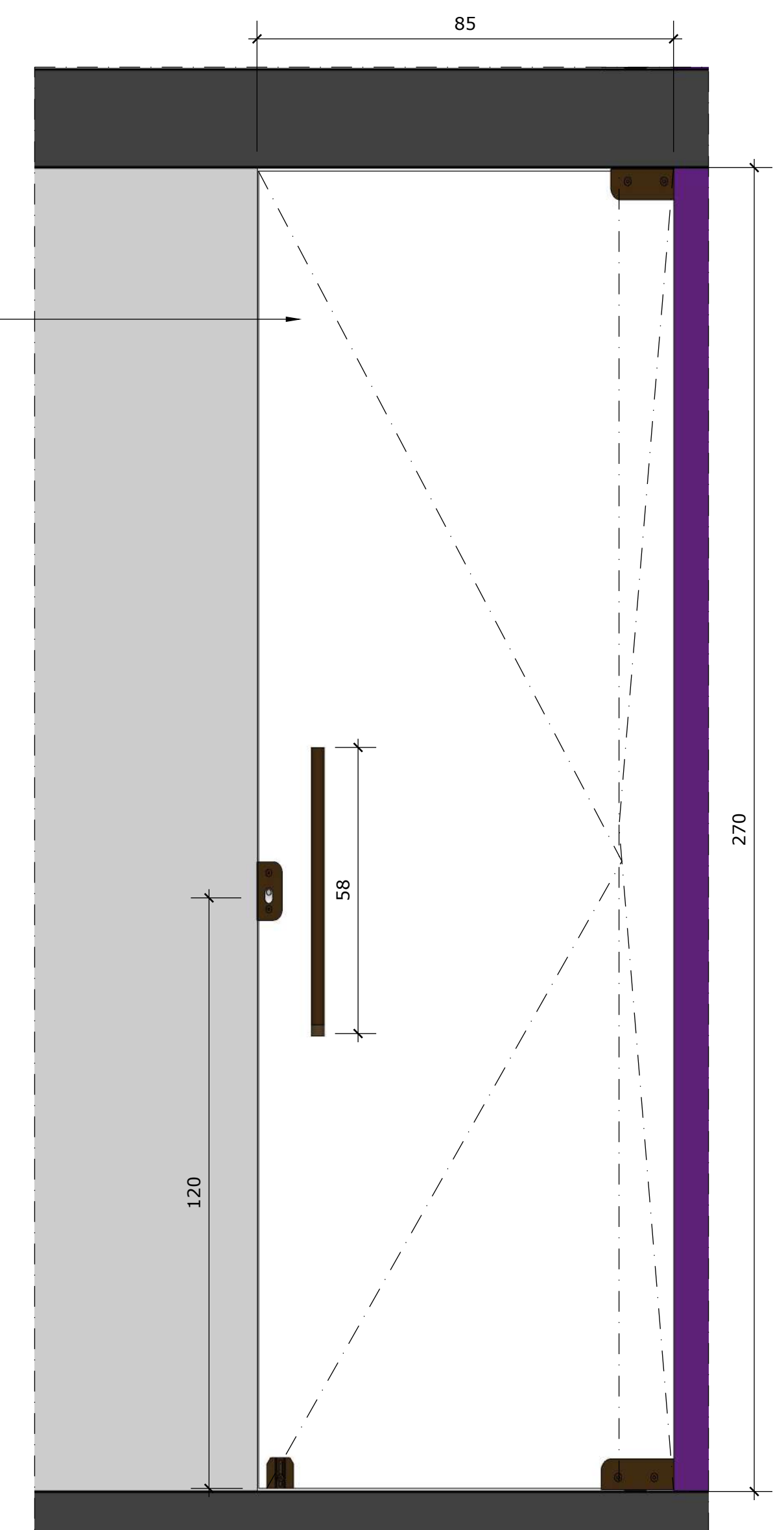

PERSPECTIVA - SALAS

ESCALA:.....1/50

DETALHE PORTA SALAS

ESCALA:.....1/10

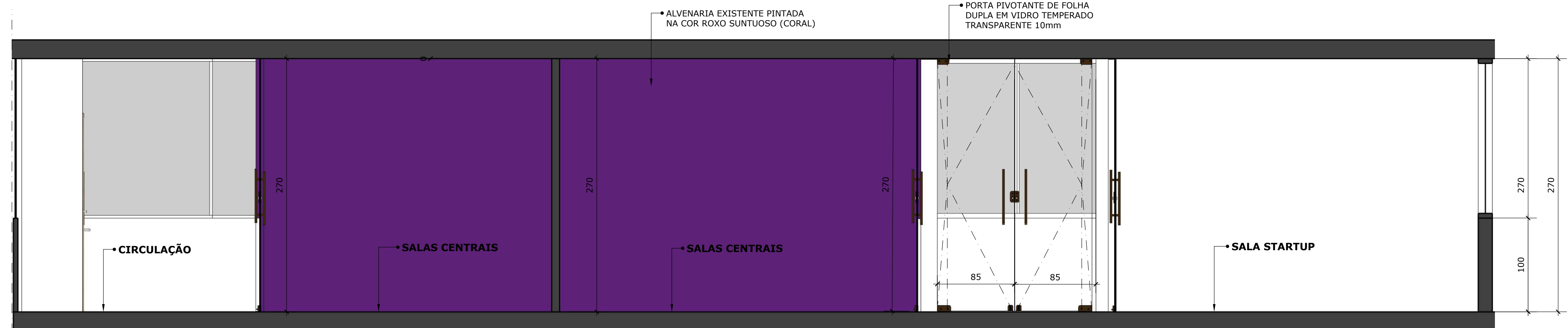

• ALVENARIA EXISTENTE PINTADA NA COR ROXO Suntuoso (CORAL)

• PORTA PIVOTANTE DE FOLHA DUPLA EM VIDRO TEMPERADO TRANSPARENTE 10mm

• CIRCULAÇÃO

• SALAS CENTRAIS

• SALAS CENTRAIS

• SALA STARTUP

CORTE 1

ESCALA:.....1/50

VIVIANE TELES
CAU A11294-1
ARQUITETA

arquitectura e interiores
PROJETO: INSTITUTO METRÓPOLE DIGITAL
REFERÊNCIA: PAGINAÇÃO DE PISO
PROPRIETÁRIO: UFRN
LOCAL: Campus Universitário Central da UFRN - Av. Cap. Mor Gouveia, S/N - Lagoa Nova, Natal -
ESCALA: INDICADAS DATA: MAIO/2024
DESENHO: STEPHANIE MACEDO

PRANCHA:
02/02



VIVIANE
TELES
ARQUITETOS

VIVIANE TELES

arquitetura e interiores

CAU A11294-1
ARQUITETA

DETALHAMENTO
ÁREA DE CONVIVÊNCIA 4º PAVIMENTO

CONTATOS:

TELEFONE: 84 99926-4682

INSTAGRAM: @vivanetelesarquitetura

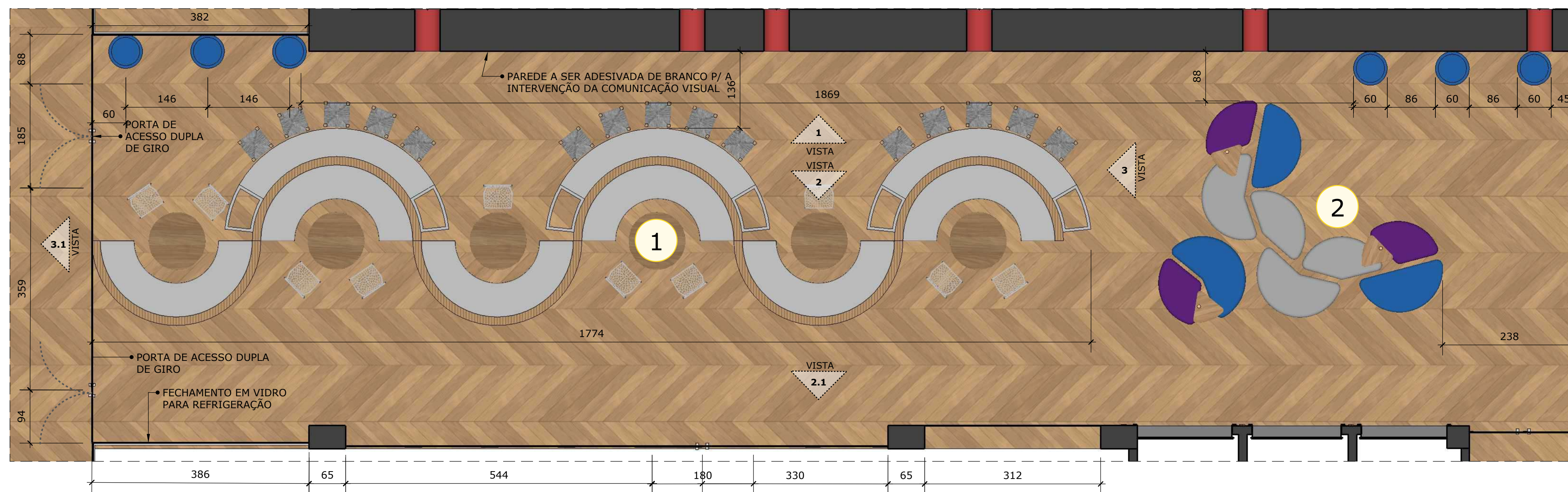

- LEGENDA:**
- 1. ÁREA DE MESAS E BANCOS
 - 2. ÁREA DE PUFFS

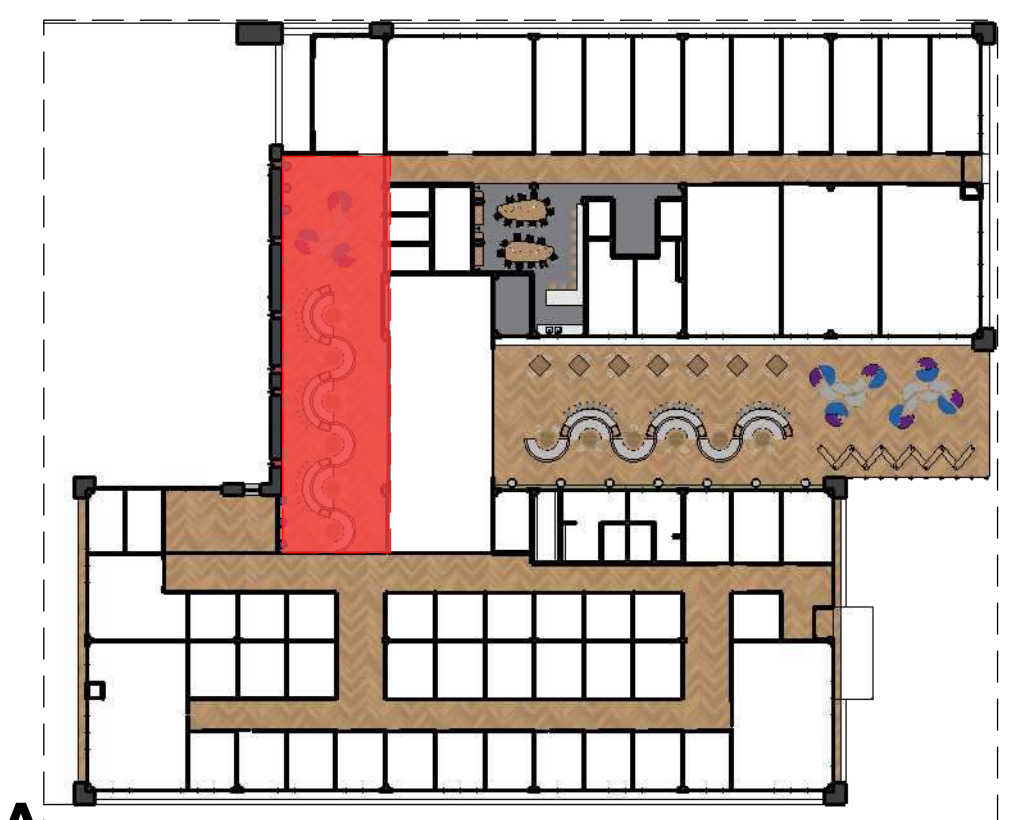

**PLANTA DE LAYOUT -
ÁREA DE CONVIVÊNCIA
4º PAVIMENTO**
ESCALA:.....1/25

MOCKUP
ESCALA:.....1/500

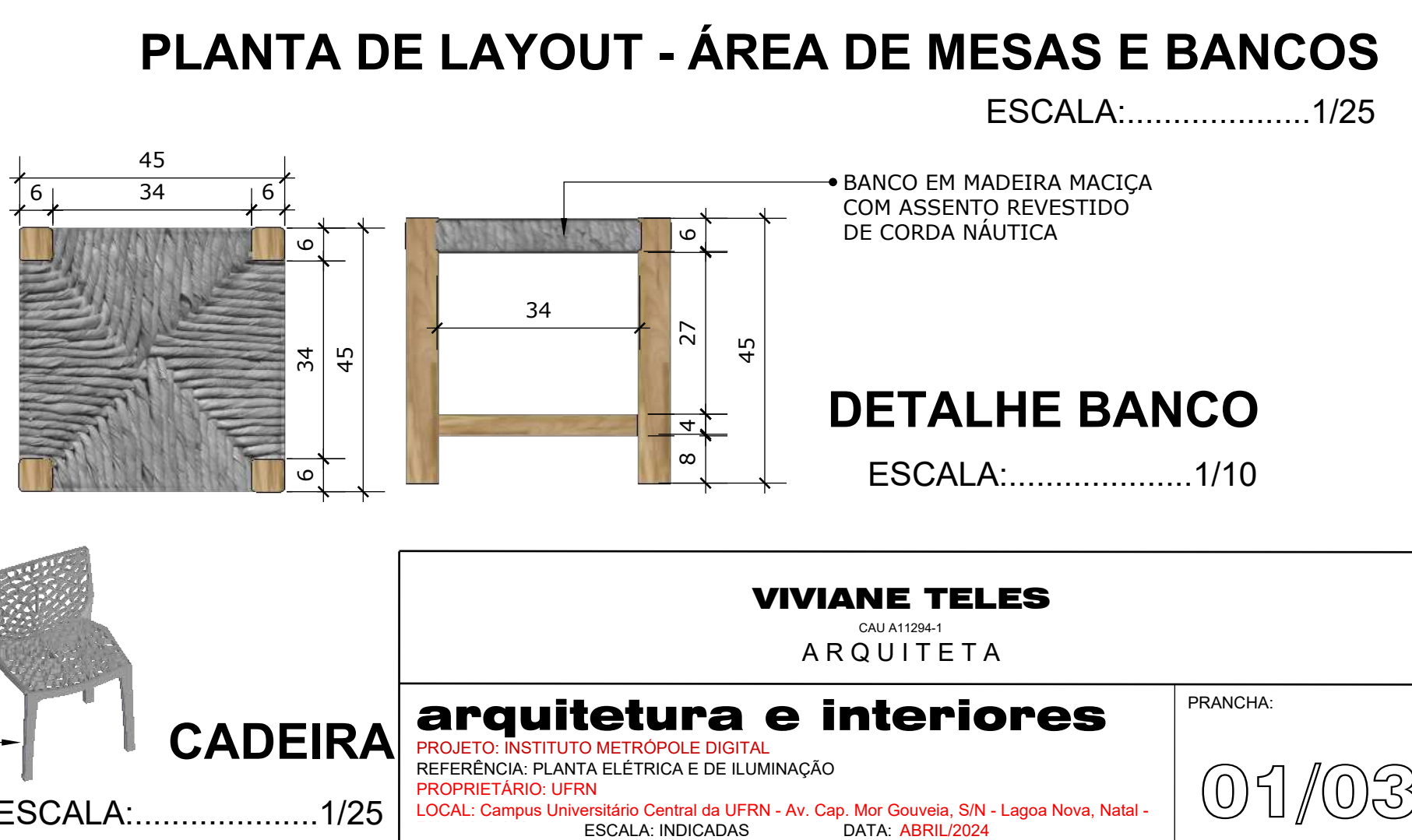
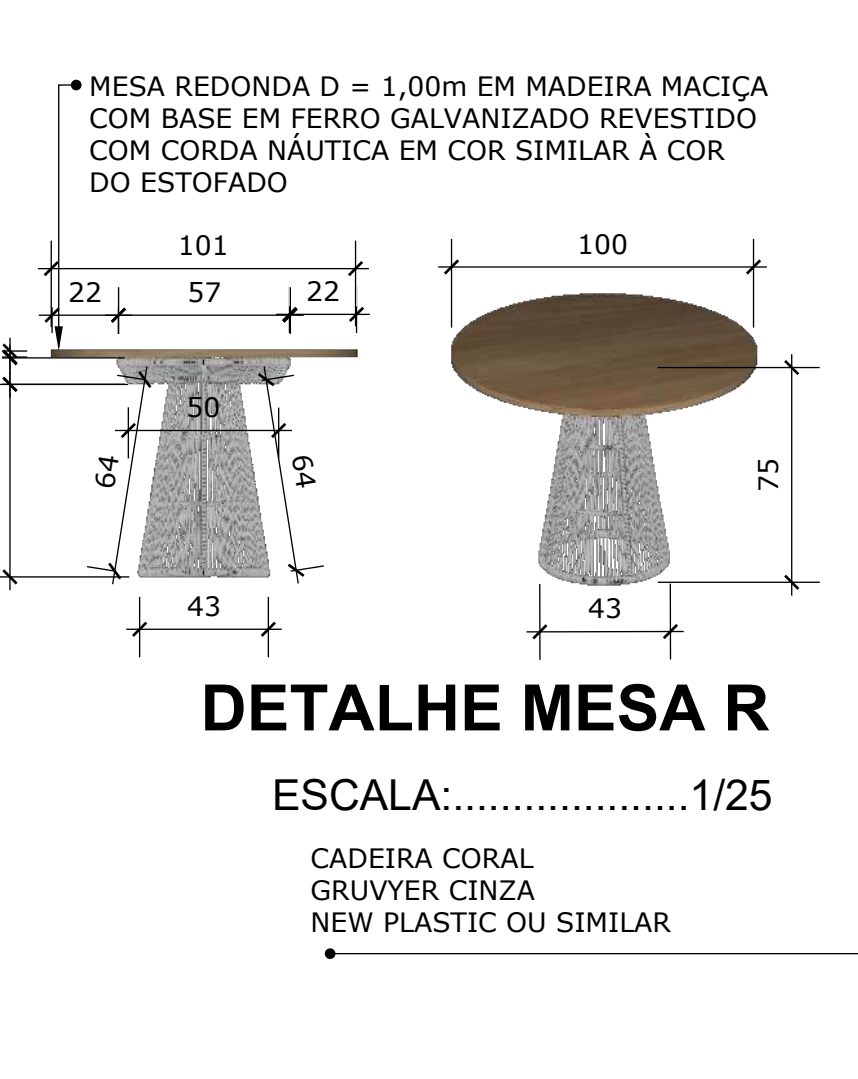
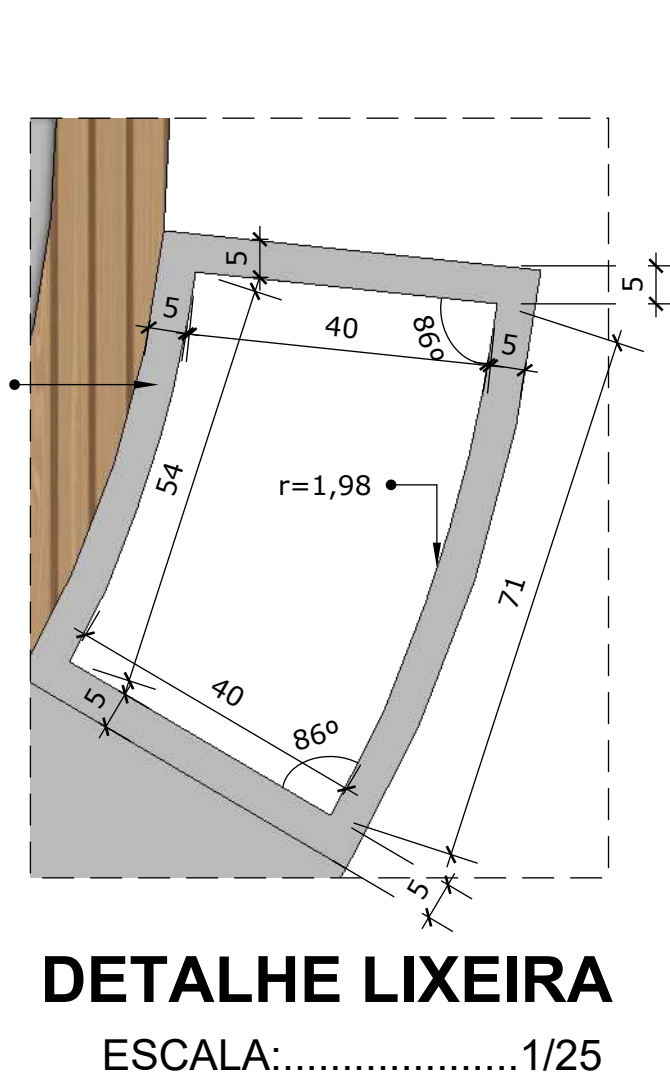
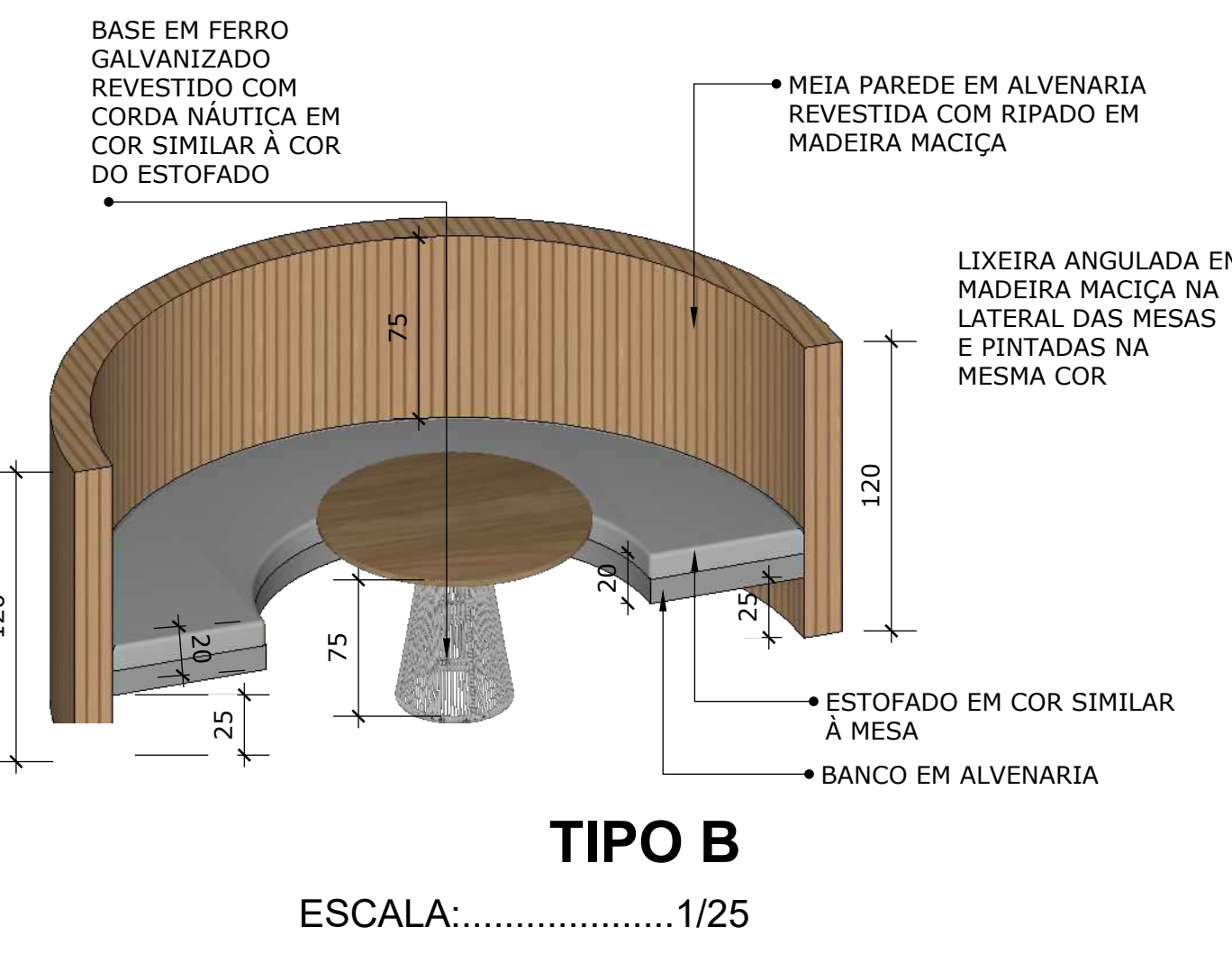
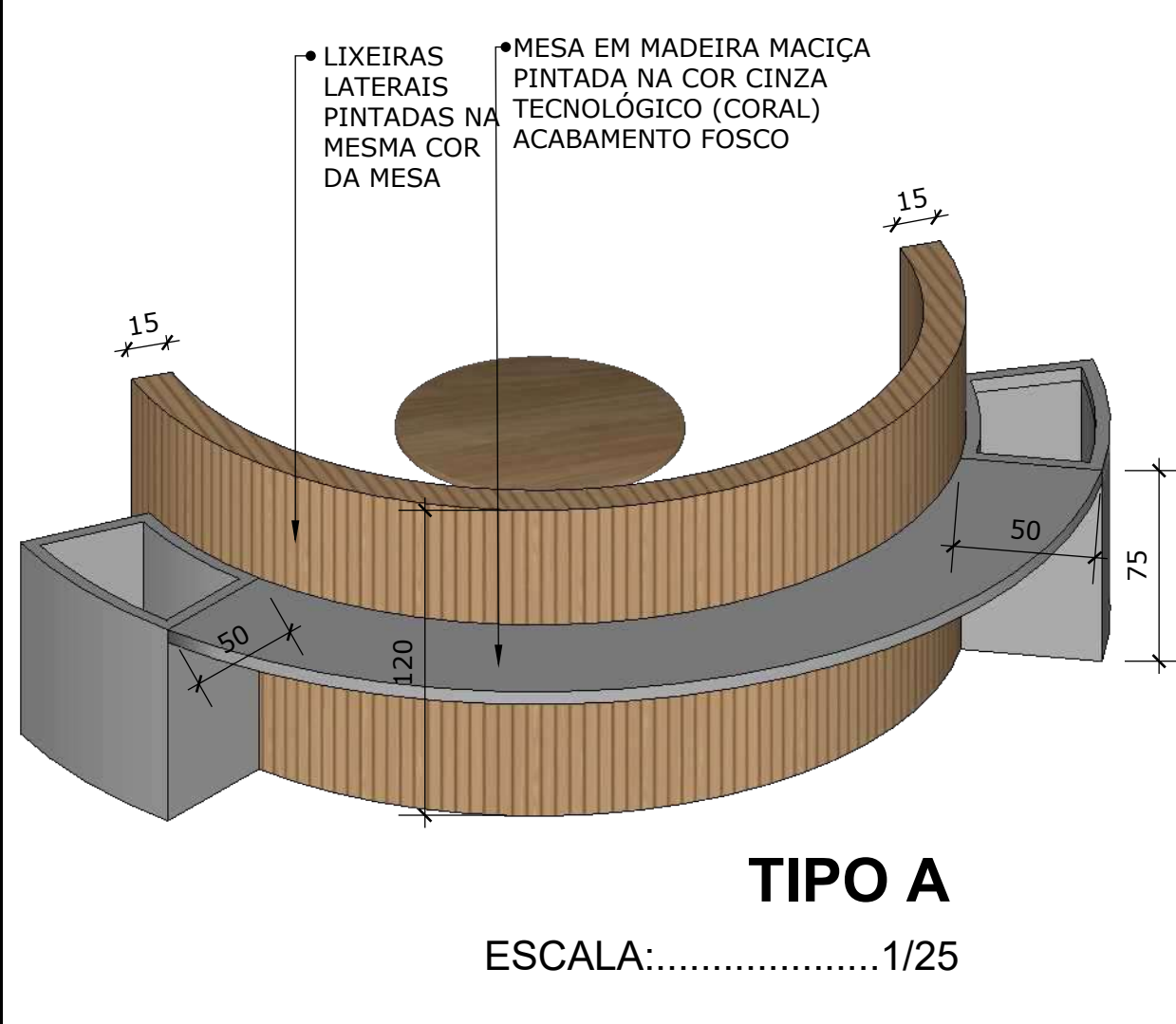
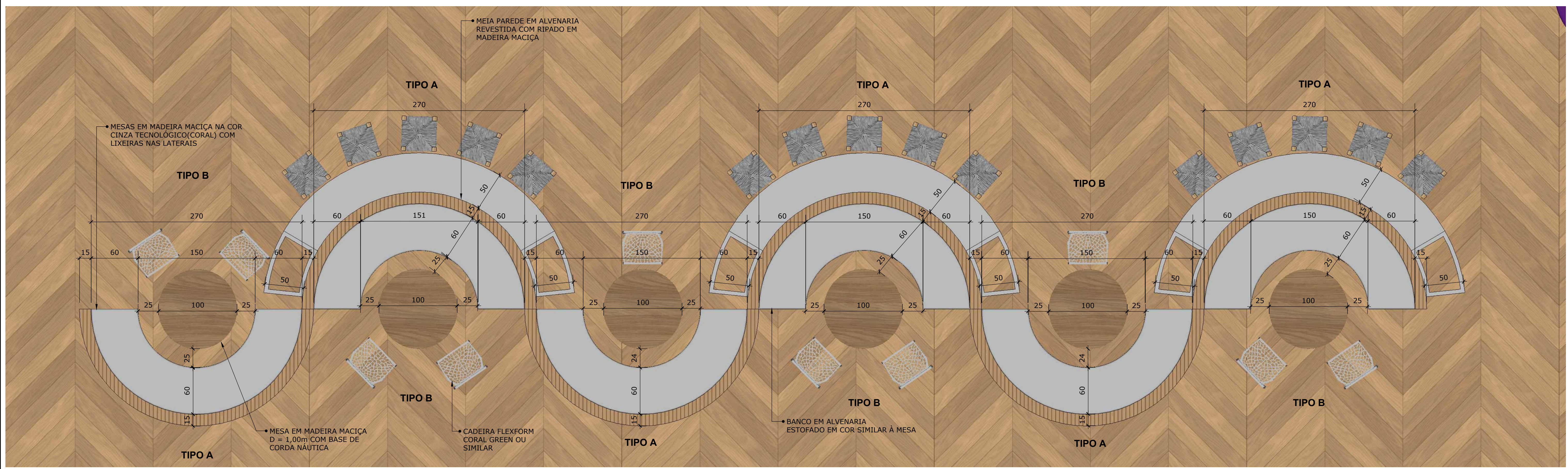

VIVIANE TELES
CAU A11294-1
ARQUITETA

arquitetura e interiores

PROJETO: INSTITUTO METROPOLE DIGITAL
REFERÊNCIA: PLANTA ELÉTRICA E DE ILUMINAÇÃO
PROPRIETÁRIO: UFRN
LOCAL: Campus Universitário Central da UFRN - Av. Cap. Mor. Gouveia, S/N - Lagoa Nova, Natal -
ESCALA: INDICADAS
DATA: ABRIL/2024
DESENHO: STEPHANIE MACEDO

PRANCHA:
01/03

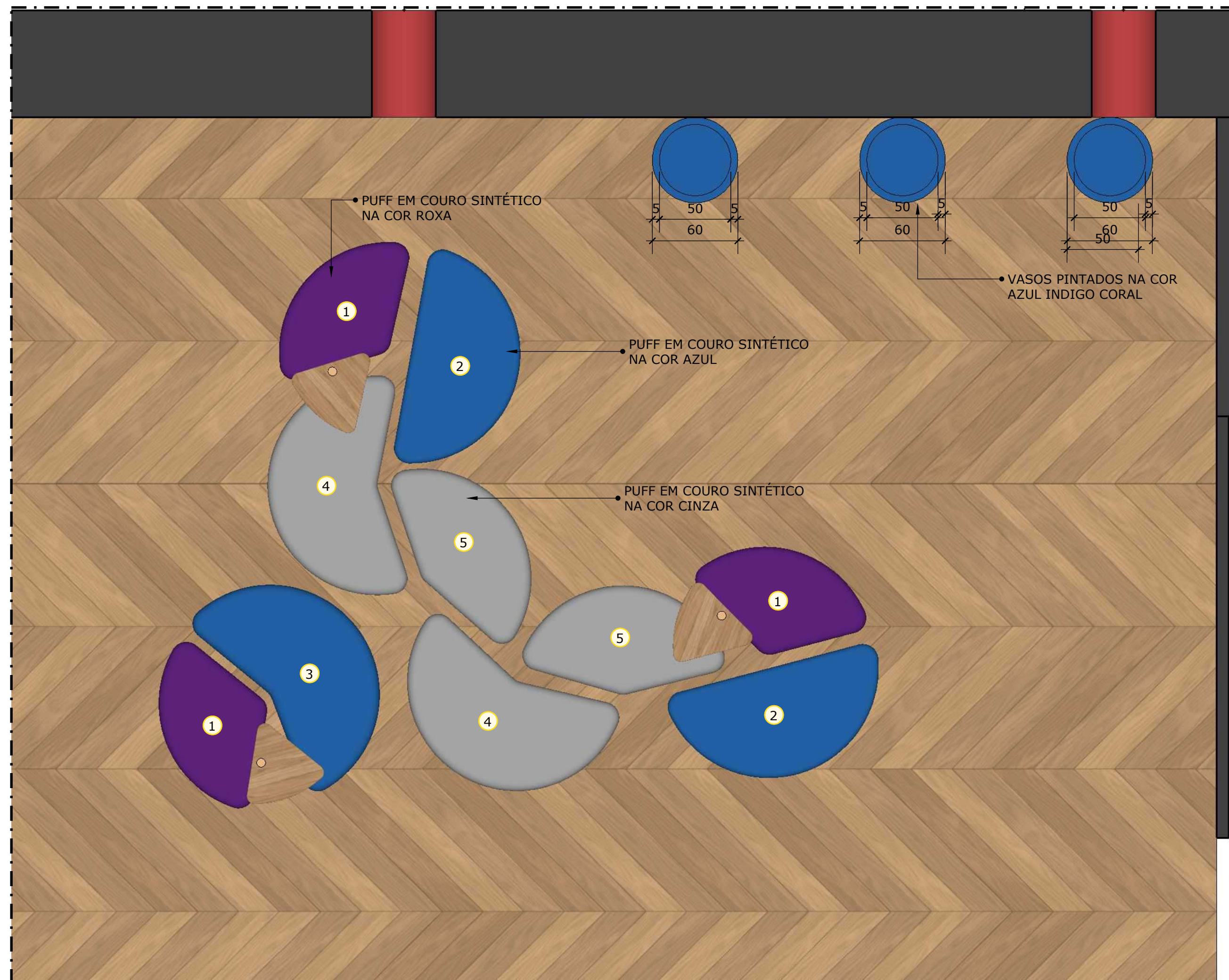

PLANTA BAIXA - ÁREA DE PUFFS E BALANÇOS

ESCALA1:25

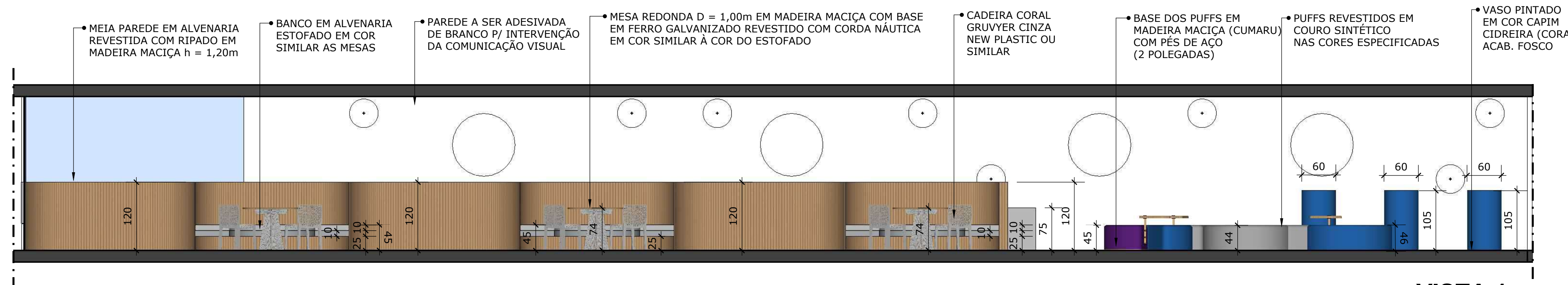
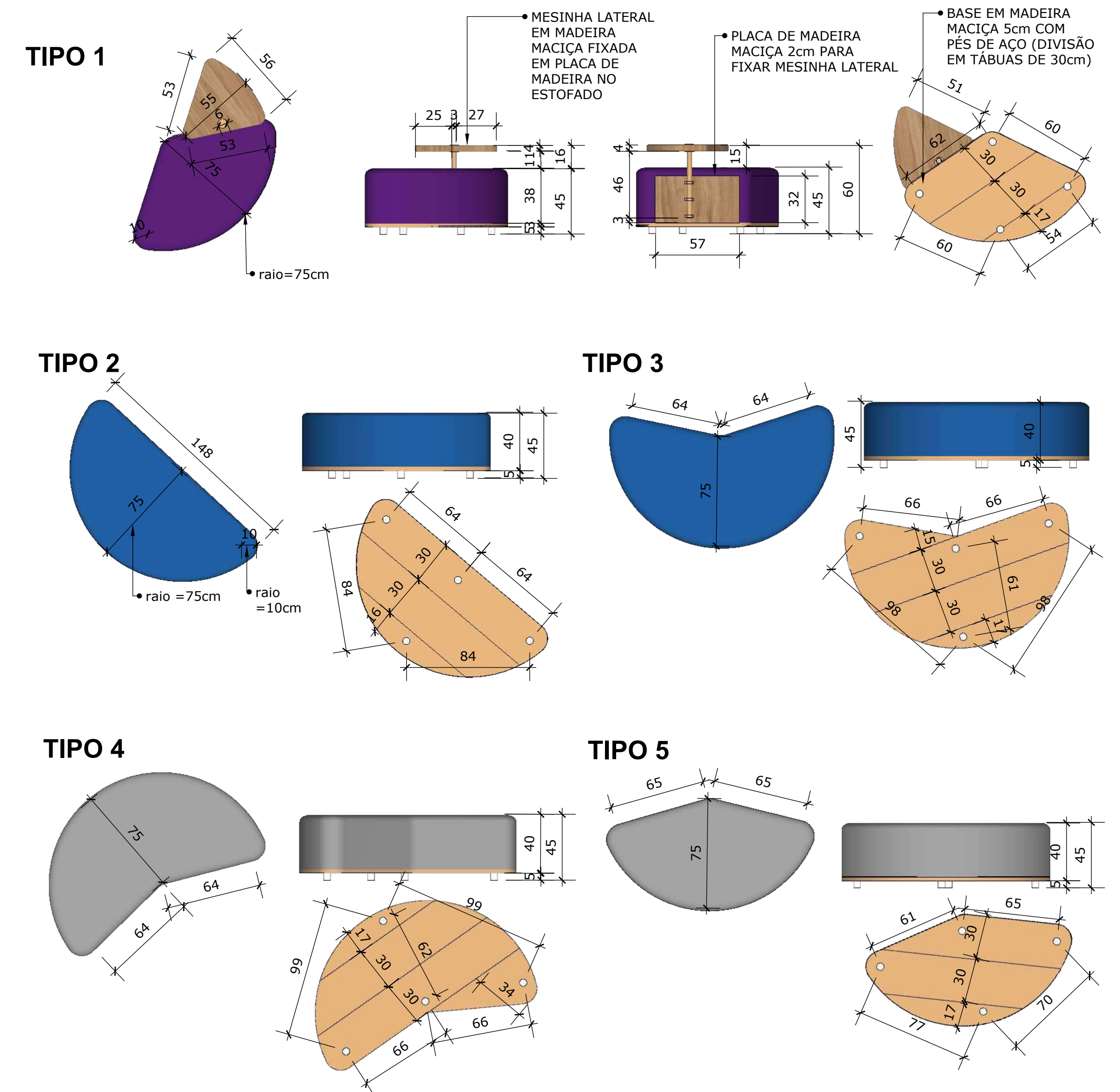

VISTA 1

ESCALA1:50

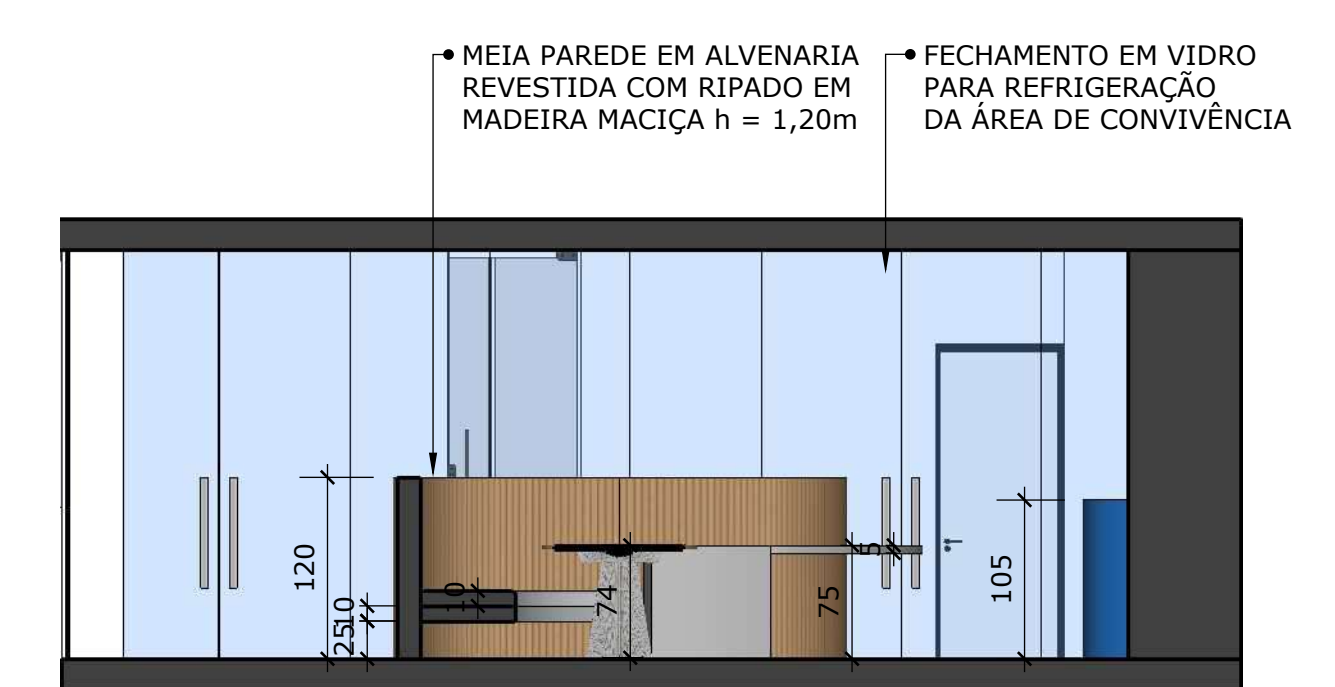

VISTA 3

ESCALA1:50

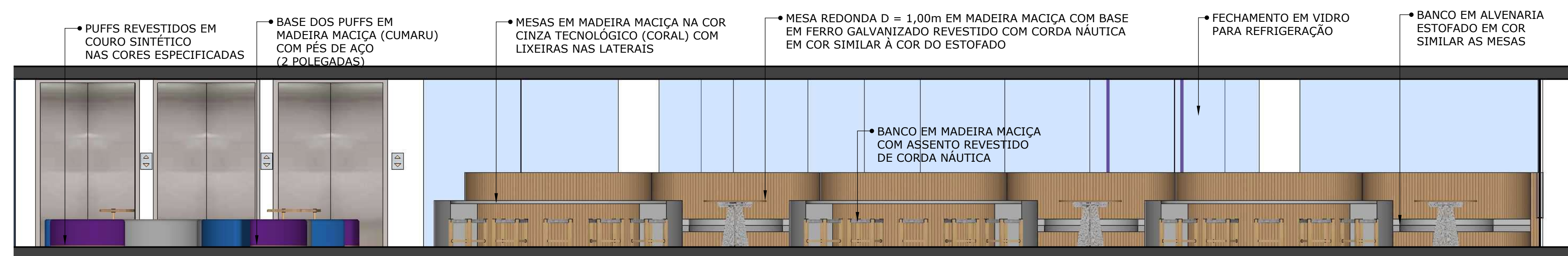

VISTA 2

ESCALA1:50

VIVIANE TELES
CAU A11294-1
ARQUITETA

arquitetura e interiores

PROJETO: INSTITUTO METROPOLE DIGITAL
REFERÊNCIA: PLANTA ELÉTRICA E DE ILUMINAÇÃO
PROPRIETÁRIO: UFRN
LOCAL: Campus Universitário Central da UFRN - Av. Cap. Mor Gouveia, S/N - Lagoa Nova, Natal -
ESCALA: INDICADAS DATA: ABRIL/2024
DESENHO: STEPHANIE MACEDO

PRANCHA:
02/03



VIVIANE
TELES
ARQUITETOS

VIVIANE TELES

arquitetura e interiores

CAU A11294-1
ARQUITETA

**DETALHAMENTO
REFEITÓRIO, COWORKING, AUDITÓRIO
E DESCANSO**

CONTATOS:

TELEFONE: 84 99926-4682

INSTAGRAM: @vivanetelesarquitetura



LEGENDA:

- 1. REFEITÓRIO
- 2. COWORKING
- 3. AUDITÓRIO E CABINES INDIVIDUAIS
- 4. DESCANSO

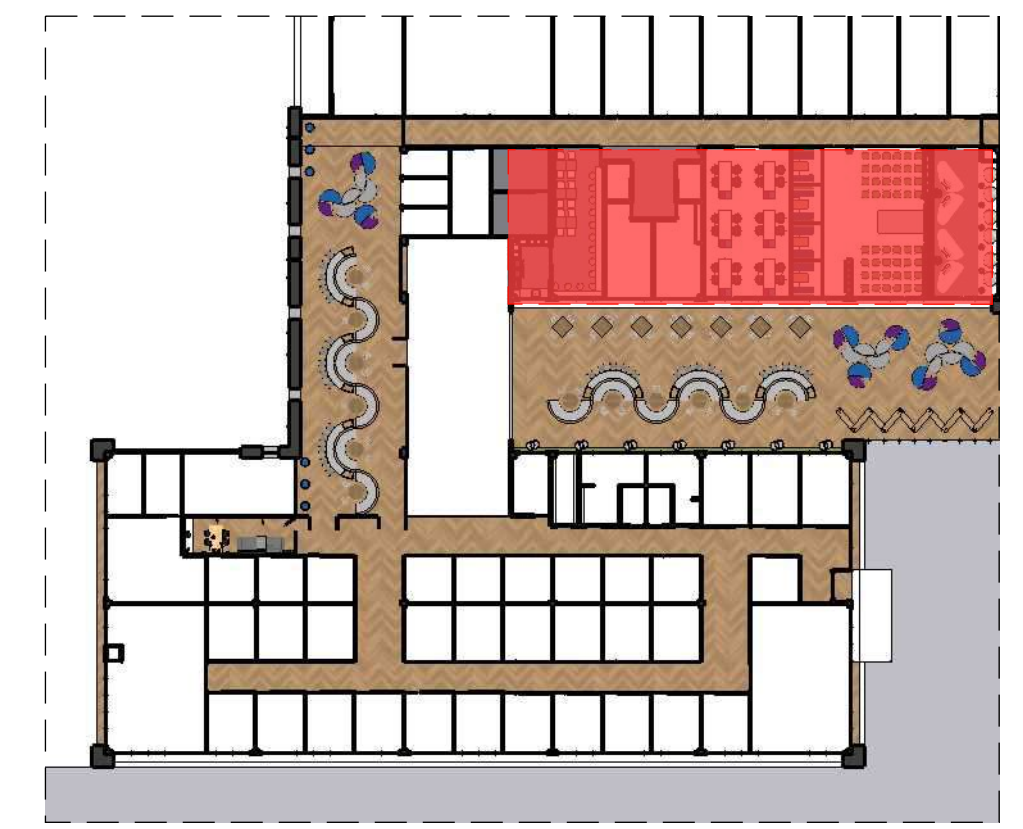

MOCKUP

ESCALA:.....1/500

PLANTA DE LAYOUT - SALAS 4º PAVIMENTO

ESCALA:.....1/75

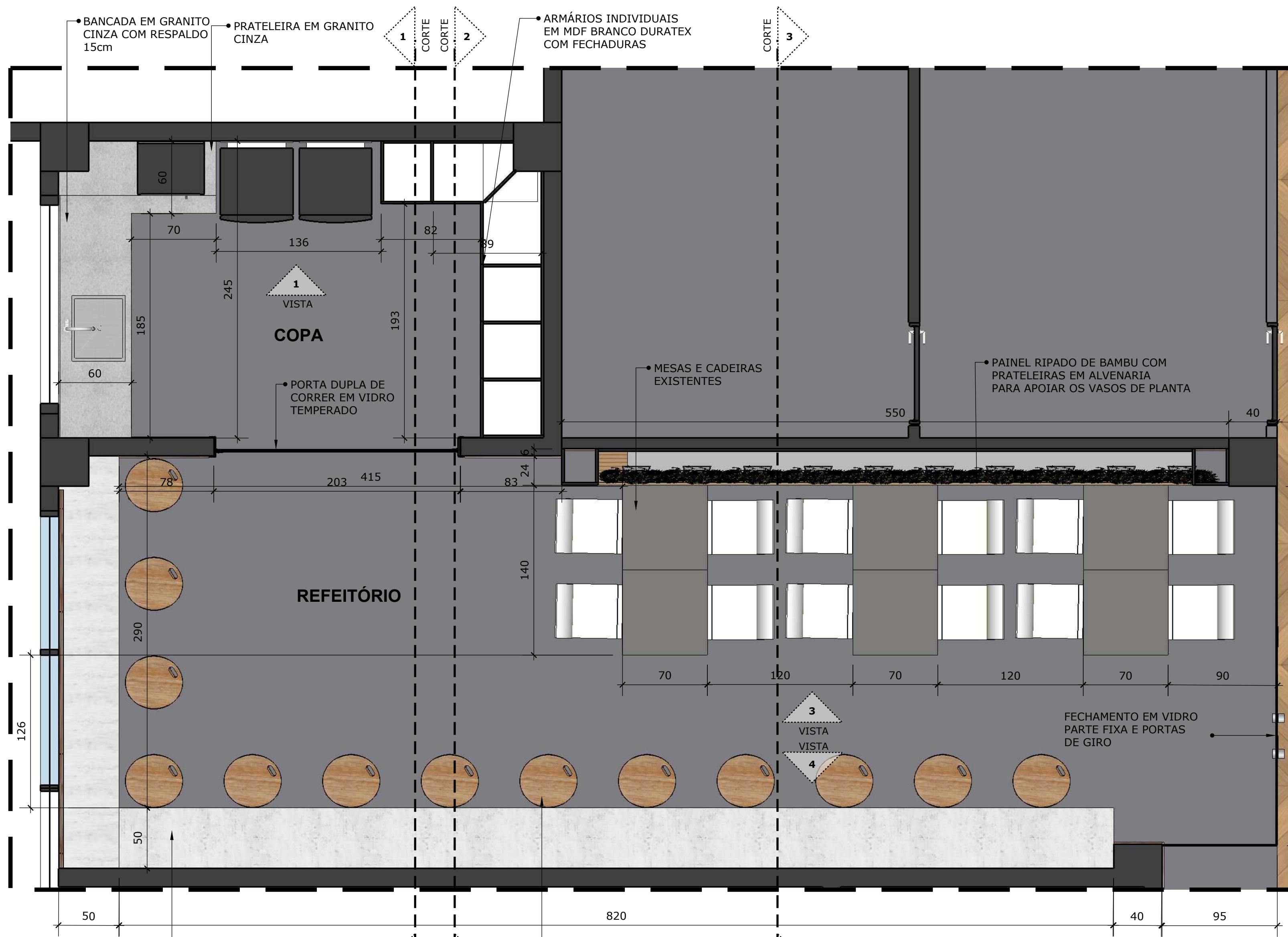

PLANTA DE LAYOUT - REFEITÓRIO

ESCALA:.....1/25

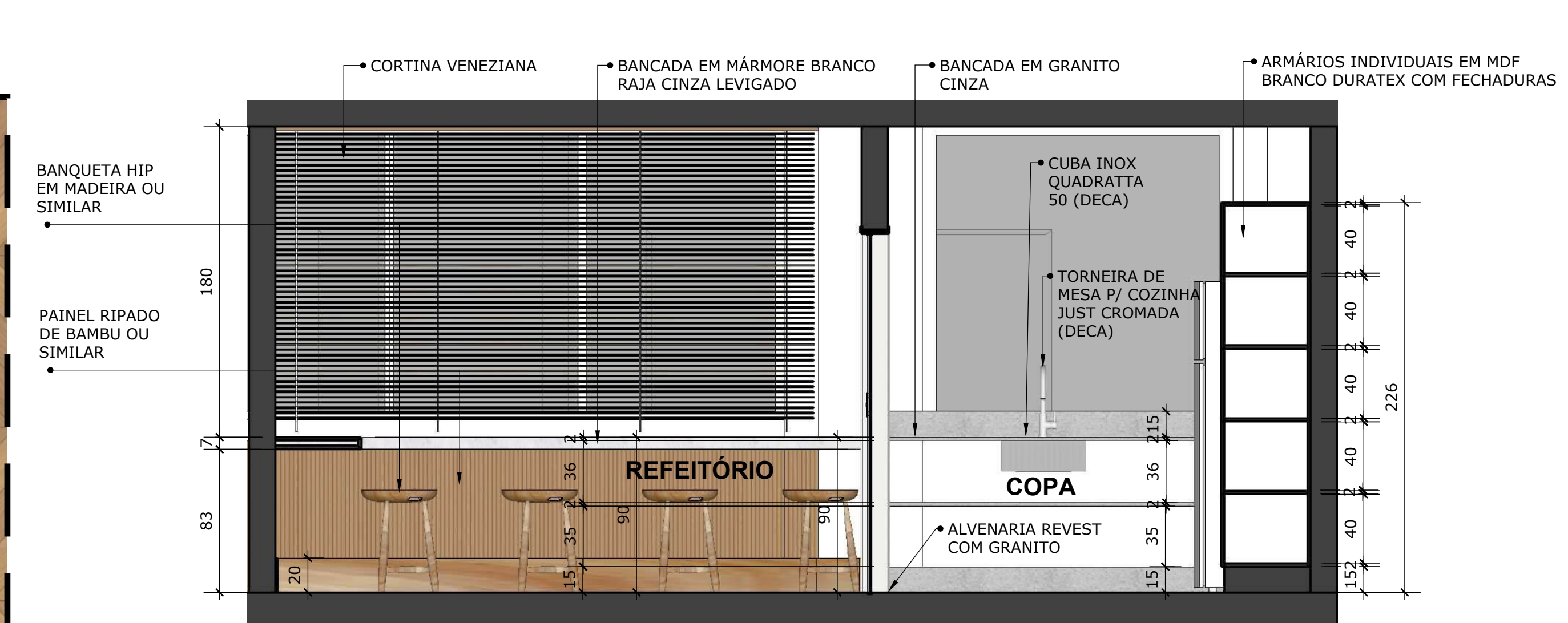

CORTE 1

ESCALA1:25

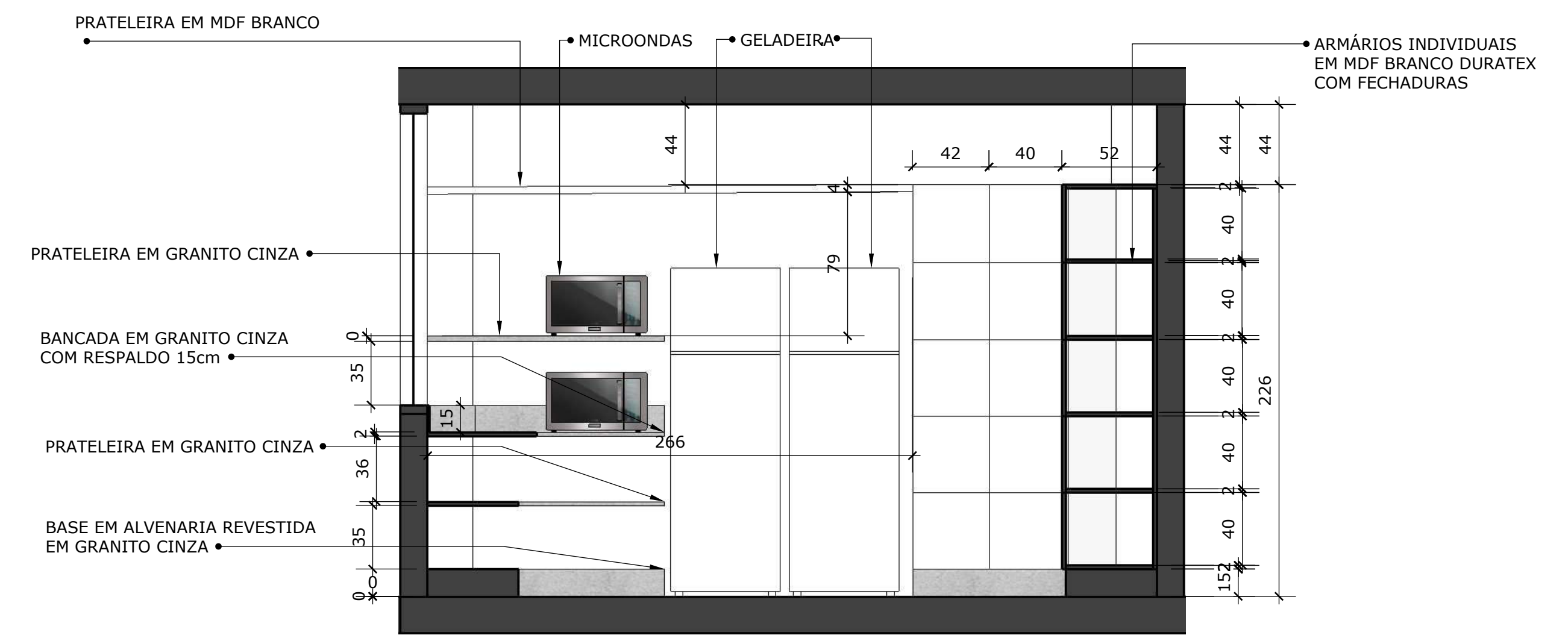

VISTA 1

ESCALA1:25

VIVIANE TELES

CAU A11294-1
ARQUITETA

arquitetura e interiores

PROJETO: INSTITUTO METRÓPOLE DIGITAL

REFERÊNCIA: DETALHAMENTO REFEITÓRIO E SALAS ESPECIAIS

PROPRIETÁRIO: UFRN

LOCAL: Campus Universitário Central da UFRN - Av. Cap. Mor Gouveia, S/N - Lagoa Nova, Natal -

ESCALA: INDICADAS

DATA: MAIO/2024

DESENHO: STEPHANIE MACEDO

PRANCHA:

01/11

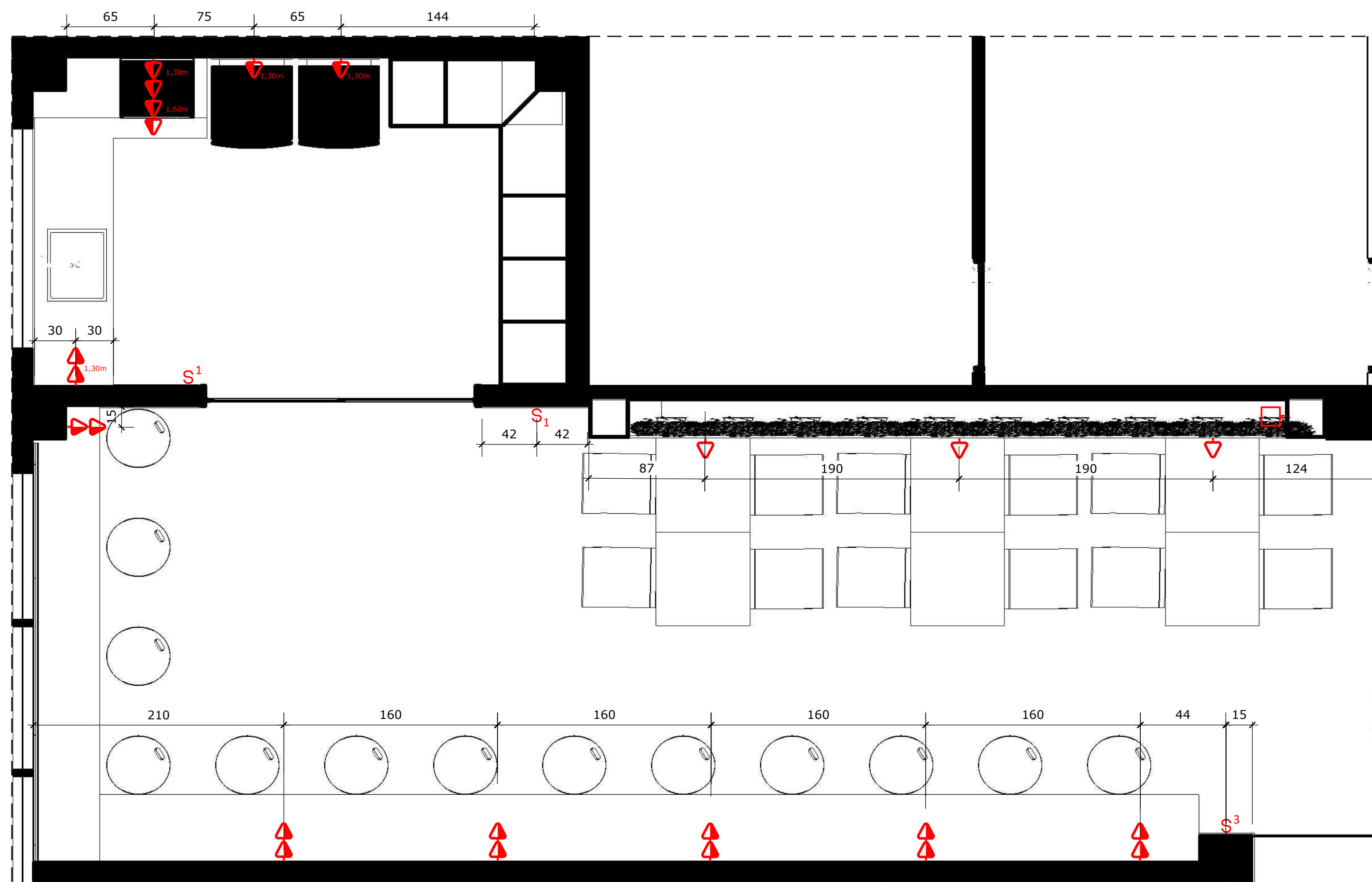

PLANTA ELÉTRICA - REFEITÓRIO

ESCALA1:25

LEGENDA - ELÉTRICA		
*OBS: SEGUIR ALTURA ESPECIFICADA NA PLANTA, E CASO NÃO EXISTA: ADOPTAR O PADRÃO EXISTENTE, OU O DA LEGENDA;		
SÍMBOLO	ALTURA	TIPO
S	1,10m	INTERRUPTOR SIMPLES (ATÉ 3 SESSÕES)
Sw	1,10m	INTERRUPTOR THREE-WAY
▽	0,40m	TOMADA SIMPLES - BAIXA
▽	1,10m	TOMADA SIMPLES - MÉDIA
▽	2,25m	TOMADA SIMPLES - ALTA
▽▽	0,40m	TOMADA DUPLA - BAIXA
▽▽	1,10m	TOMADA DUPLA - MÉDIA
□	1,10m	PONTO PARA ILUMINAÇÃO DE MOBILIÁRIO

OBSERVAÇÕES

- Este projeto de pontos elétricos não contempla dispositivos em automação. É de extrema importância o projeto específico de automação de cortinas, flaps, projetores, som, iluminação e climatização.
- Alguns pontos especificados no desenho poderão sofrer alterações de acordo com a marcenaria.
- Para os interruptores é necessário verificar o projeto de circuitos para iluminação, bem como a proposta de automação.
- Ambientes sem especificação de pontos deverão ser mantidos conforme a sugestão da construtora

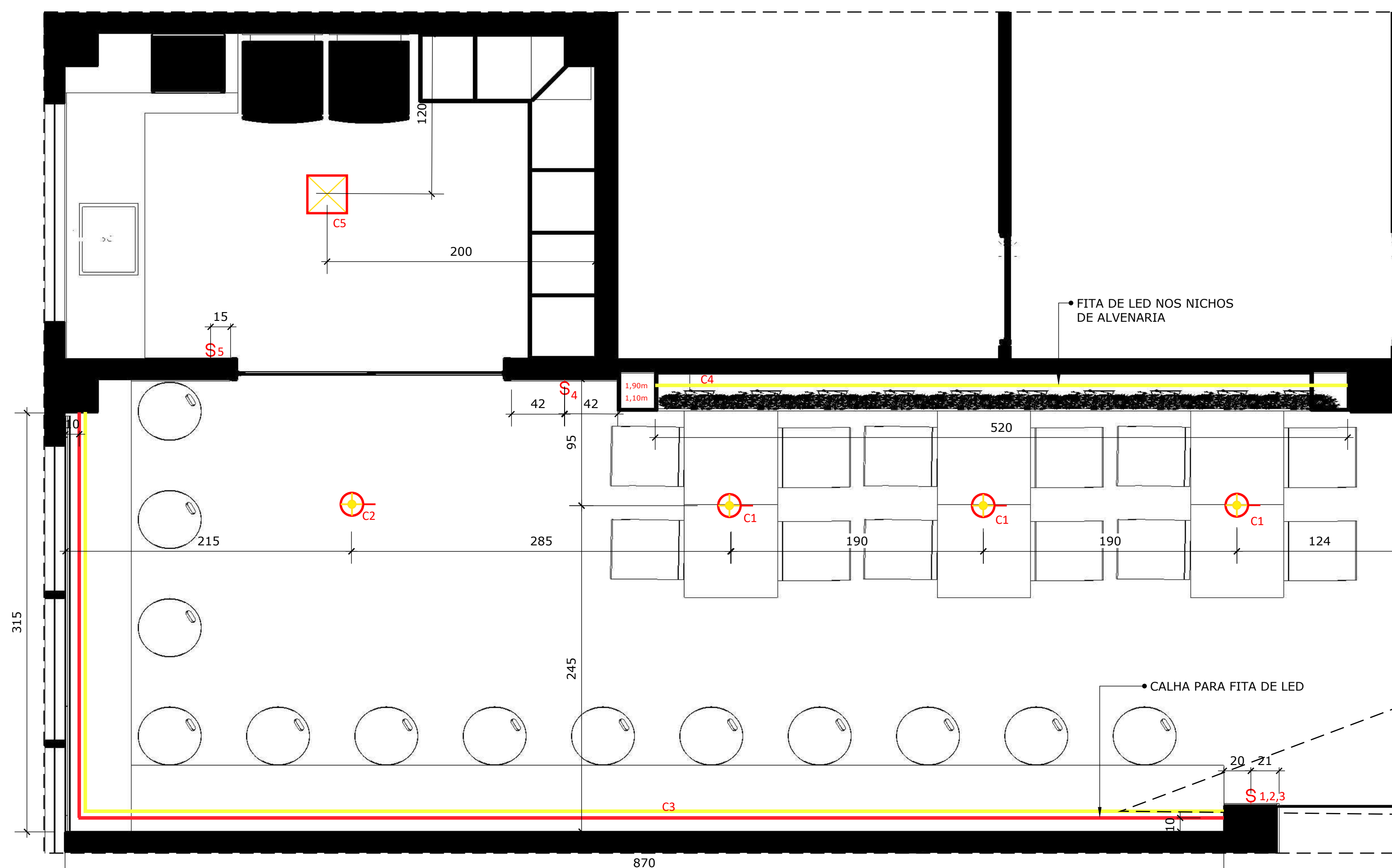

PLANTA LUMINOTÉCNICA - REFEITÓRIO

ESCALA1:25

LEGENDA LUMINOTÉCNICA	
SÍMBOLO	DESCRIÇÃO
S	INTERRUPTOR ATÉ 3 SEÇÕES H = 1,10m
▭	CALHA PARA FITA DE LED
—	FITA DE LED
⊙	SPORT EMBUTIR DIRECIONÁVEL COM FOCO PARA O CHÃO H: 2,70m
⊠	LUMINÁRIA DE EMBUTIR BRANCA

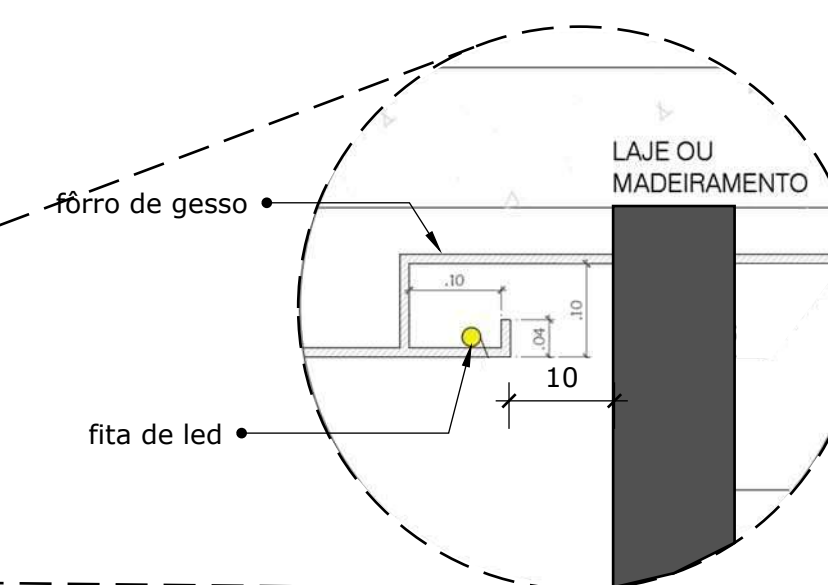

DETALHE 3

CALHA NO FÓRRO PARA ILUMINAÇÃO DE LED

ESCALA1:25

VIVIANE TELES
CAU A11294-1
ARQUITETA

arquitectura e interiores

PROJETO: INSTITUTO METRÓPOLE DIGITAL
REFERÊNCIA: DETALHAMENTO REFEITÓRIO E SALAS ESPECIAIS
PROPRIETÁRIO: UFRN
LOCAL: Campus Universitário Central da UFRN - Av. Cap. Mor. Gouveia, S/N - Lagoa Nova, Natal -
ESCALA: INDICADAS DATA: MAIO/2024
DESENHO: STEPHANIE MACEDO

PRANCHA:
03/11

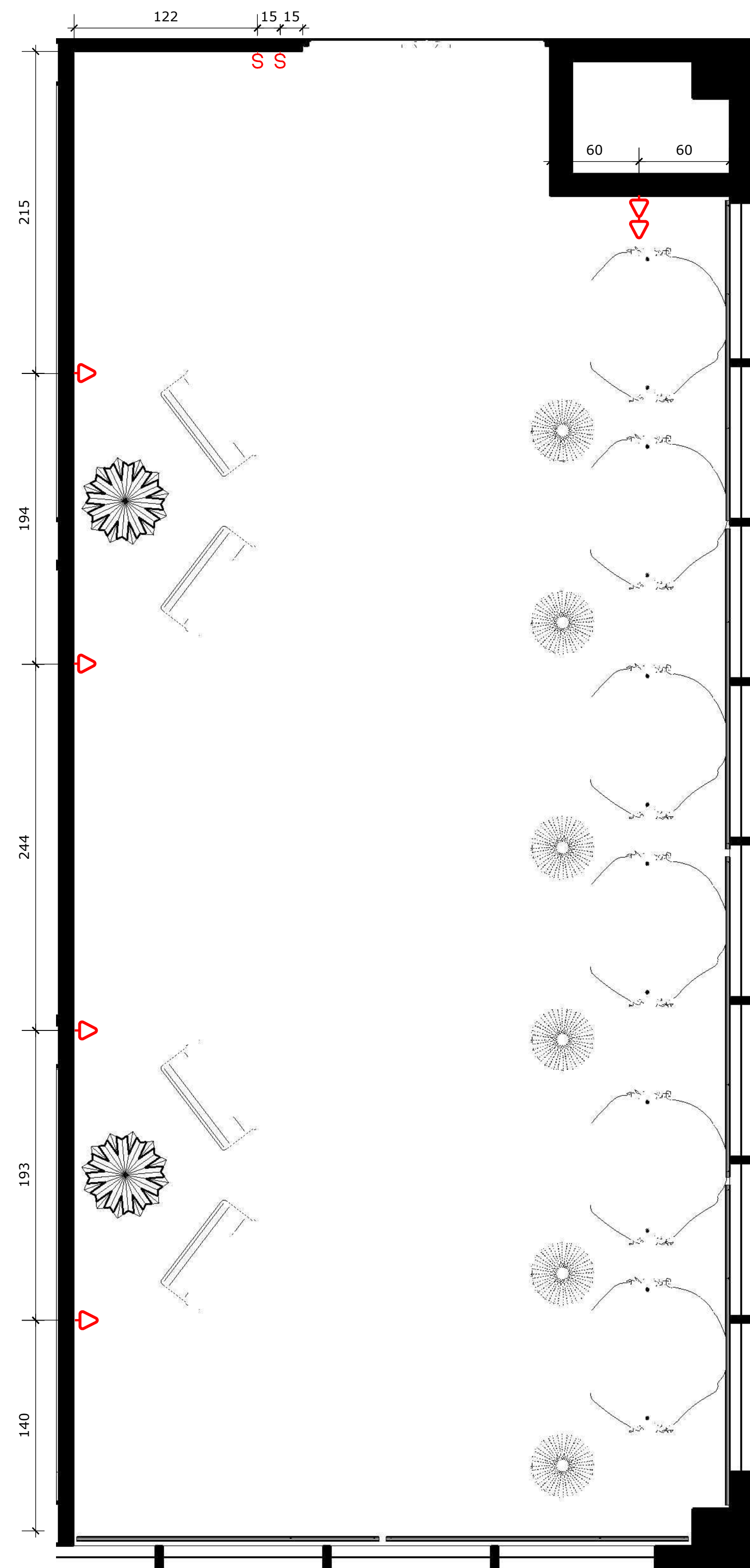

PLANTA ELÉTRICA- SALA DE DESCANSO

ESCALA:.....1/25

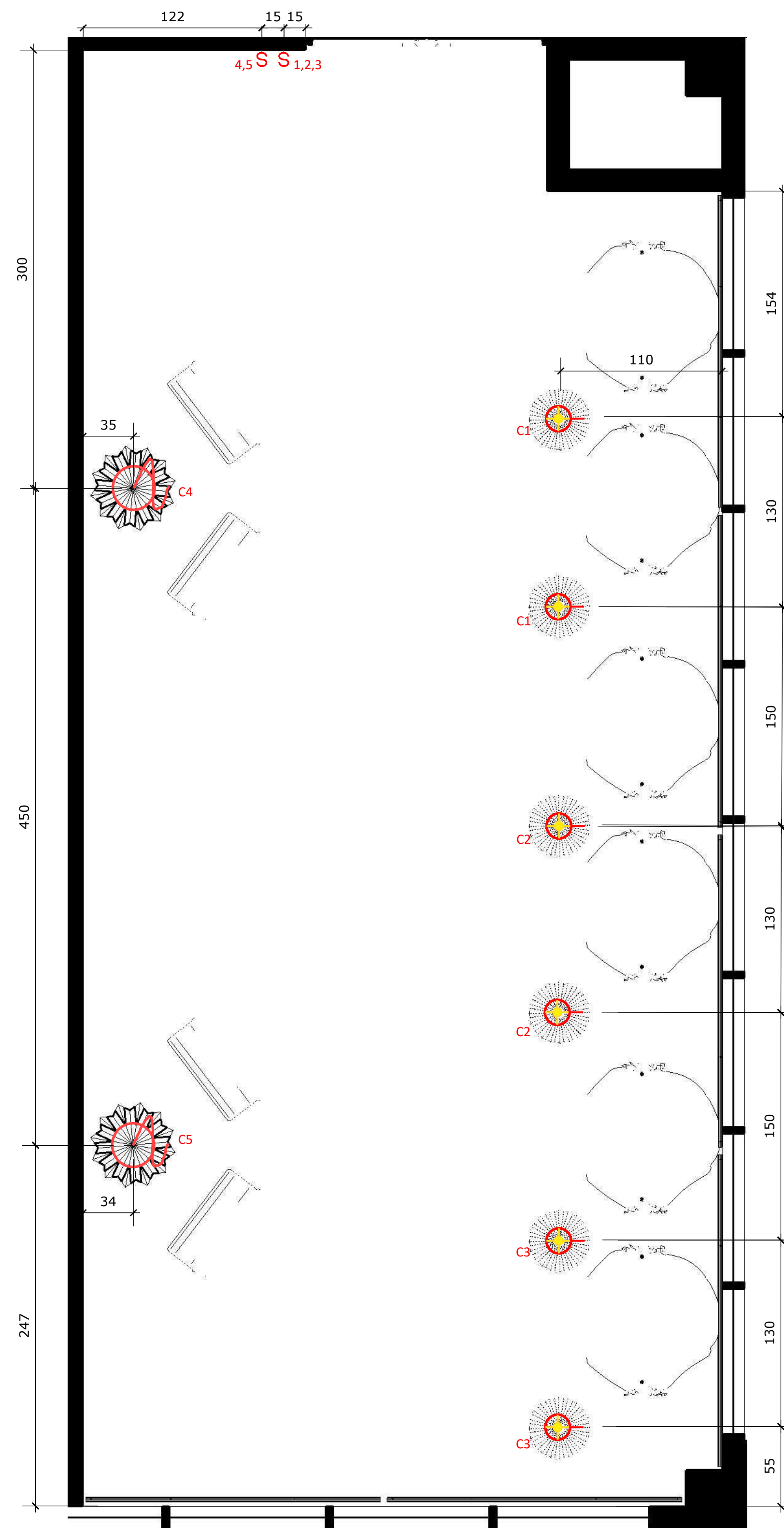

PLANTA LUMINOTÉCNICA- SALA DE DESCANSO

ESCALA:.....1/25

LEGENDA - ELÉTRICA		
*OBS: SEGUIR ALTURA ESPECIFICADA NA PLANTA, E CASO NÃO EXISTA: ADOTAR O PADRÃO EXISTENTE, OU O DA LEGENDA;		
SÍMBOLO	ALTURA	TIPO
S	1,10m	INTERRUPTOR SIMPLES (ATÉ 3 SESSÕES)
Sw	1,10m	INTERRUPTOR THREE-WAY
▽	0,50m	TOMADA SIMPLES - BAIXA
▽	1,10m	TOMADA SIMPLES - MÉDIA
▽	2,25m	TOMADA SIMPLES - ALTA
▽	0,40m	TOMADA DUPLA - BAIXA
▽	1,10m	TOMADA DUPLA - MÉDIA
□	1,10m	PONTO PARA ILUMINAÇÃO DE MOBILIÁRIO

OBSERVAÇÕES

- Este projeto de pontos elétricos não contempla dispositivos em automação. É de extrema importância o projeto específico de automação de cortinas, flaps, projetores, som, iluminação e climatização.
- Alguns pontos especificados no desenho poderão sofrer alterações de acordo com a marcenaria.
- Para os interruptores é necessário verificar o projeto de circuitos para iluminação, bem como a proposta de automação.
- Ambientes sem especificação de pontos deverão ser mantidos conforme a sugestão da construtora

LEGENDA LUMINOTÉCNICA	
SÍMBOLO	DESCRIÇÃO
S	INTERRUPTOR ATÉ 3 SEÇÕES H = 1,10m
⊕	SPORT DE EMBUTIR DIRECIONÁVEL DICRÓICA COM FOCO PARA O CHÃO H: 2,70m/3000k
⊙	PENDENTE LUZ AMARELA

VIVIANE TELES <small>CAU A11294-1</small> ARQUITETA	
arquitetura e interiores	
<small>PROJETO: INSTITUTO METRÓPOLE DIGITAL REFERÊNCIA: DETALHAMENTO REFETÓRIO E SALAS ESPECIAIS PROPRIETÁRIO: UFRN LOCAL: Campus Universitário Central da UFRN - Av. Cap. Mor Gouveia, S/N - Lagoa Nova, Natal - ESCALA: INDICADAS DESENHO: STEPHANIE MACEDO</small>	
PRANCHA:	05/11

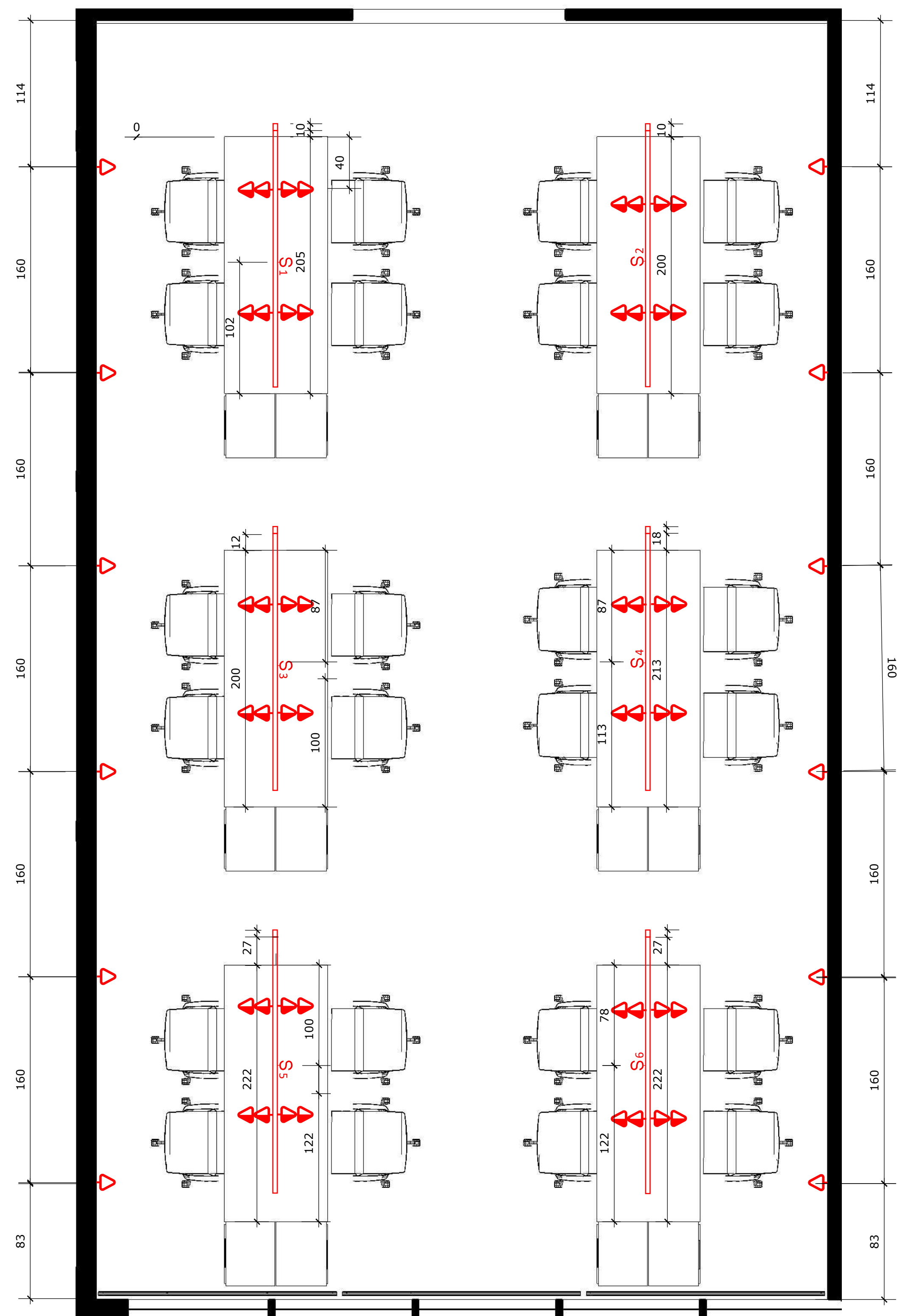

PLANTA ELÉTRICA- COWORKING

ESCALA:.....1/25

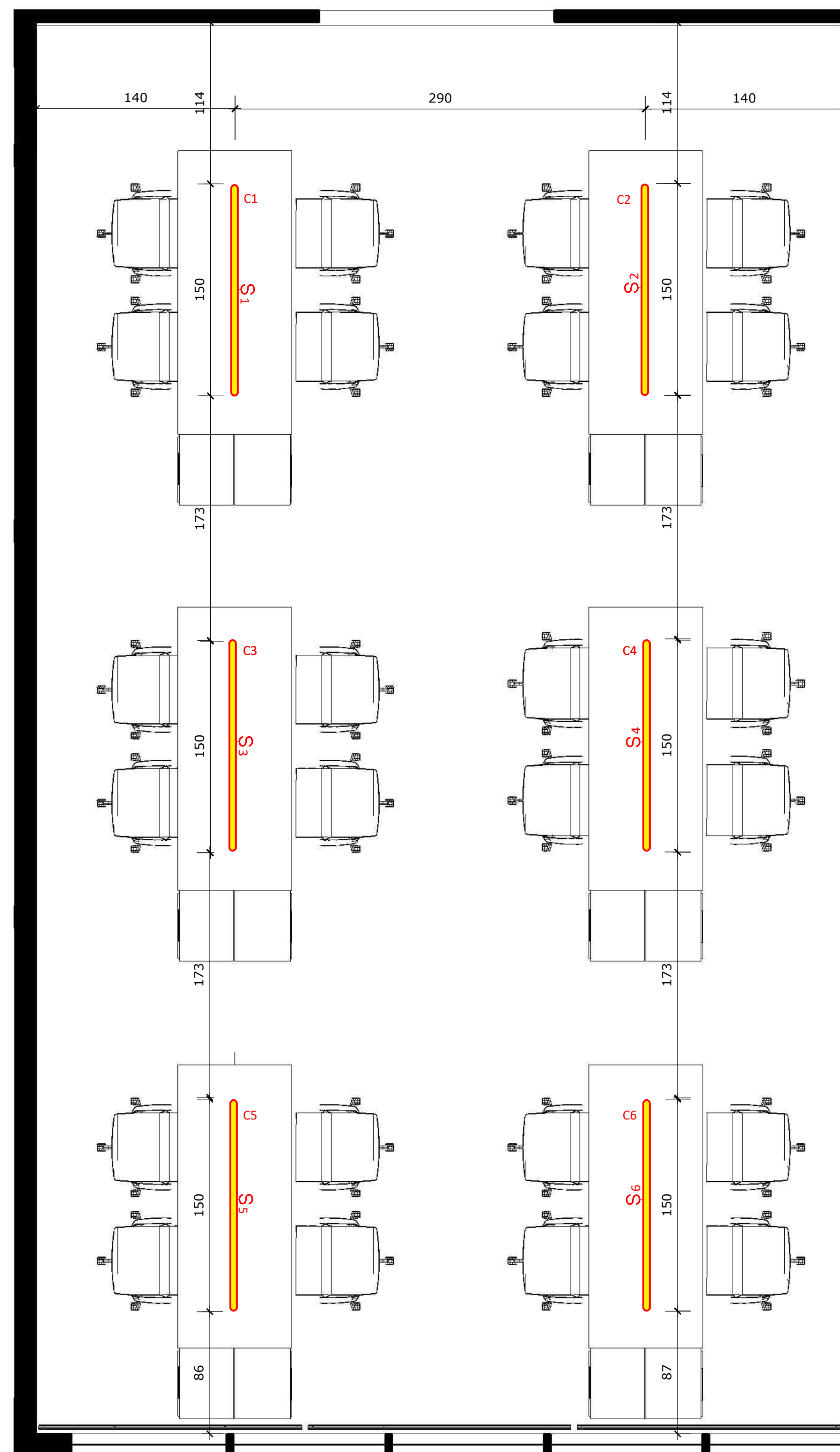

PLANTA LUMINOTÉCNICA- COWORKING

ESCALA:.....1/25

LEGENDA - ELÉTRICA		
*OBS: SEGUIR ALTURA ESPECIFICADA NA PLANTA, E CASO NÃO EXISTA: ADOTAR O PADRÃO EXISTENTE, OU O DA LEGENDA;		
SÍMBOLO	ALTURA	TIPO
S	1,10m	INTERRUPTOR SIMPLES (ATÉ 3 SESSÕES)
Sw	1,10m	INTERRUPTOR THREE-WAY
▽	0,50m	TOMADA SIMPLES - BAIXA
▽	1,10m	TOMADA SIMPLES - MÉDIA
▽	2,25m	TOMADA SIMPLES - ALTA
▽	0,40m	TOMADA DUPLA - BAIXA
▽	1,10m	TOMADA DUPLA - MÉDIA
□	1,10m	PONTO PARA ILUMINAÇÃO DE MOBILIÁRIO

OBSERVAÇÕES
 -Este projeto de pontos elétricos não contempla dispositivos em automação. É de extrema importância o projeto específico de automação de cortinas, flaps, projetores, som, iluminação e climatização.
 - Alguns pontos especificados no desenho poderão sofrer alterações de acordo com a marcenaria.
 - Para os interruptores é necessário verificar o projeto de circuitos para iluminação, bem como a proposta de automação.
 - Ambientes sem especificação de pontos deverão ser mantidos conforme a sugestão da construtora

LEGENDA LUMINOTÉCNICA	
SÍMBOLO	DESCRIÇÃO
—	LUMINÁRIA PENDENTE DE LED PRETA, H=1,55m

VIVIANE TELES
CAU A11294-1
 ARQUITETA

arquitetura e interiores

PROJETO: INSTITUTO METRÓPOLE DIGITAL
 REFERÊNCIA: DETALHAMENTO REFETÓRIO E SALAS ESPECIAIS
 PROPRIETÁRIO: UFRN
 LOCAL: Campus Universitário Central da UFRN - Av. Cap. Mor Gouveia, S/N - Lagoa Nova, Natal -
 ESCALA: INDICADAS DATA: MAIO/2024
 DESENHO: STEPHANIE MACEDO

PRANCHA: **07/11**

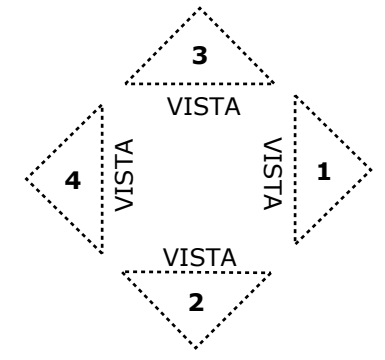
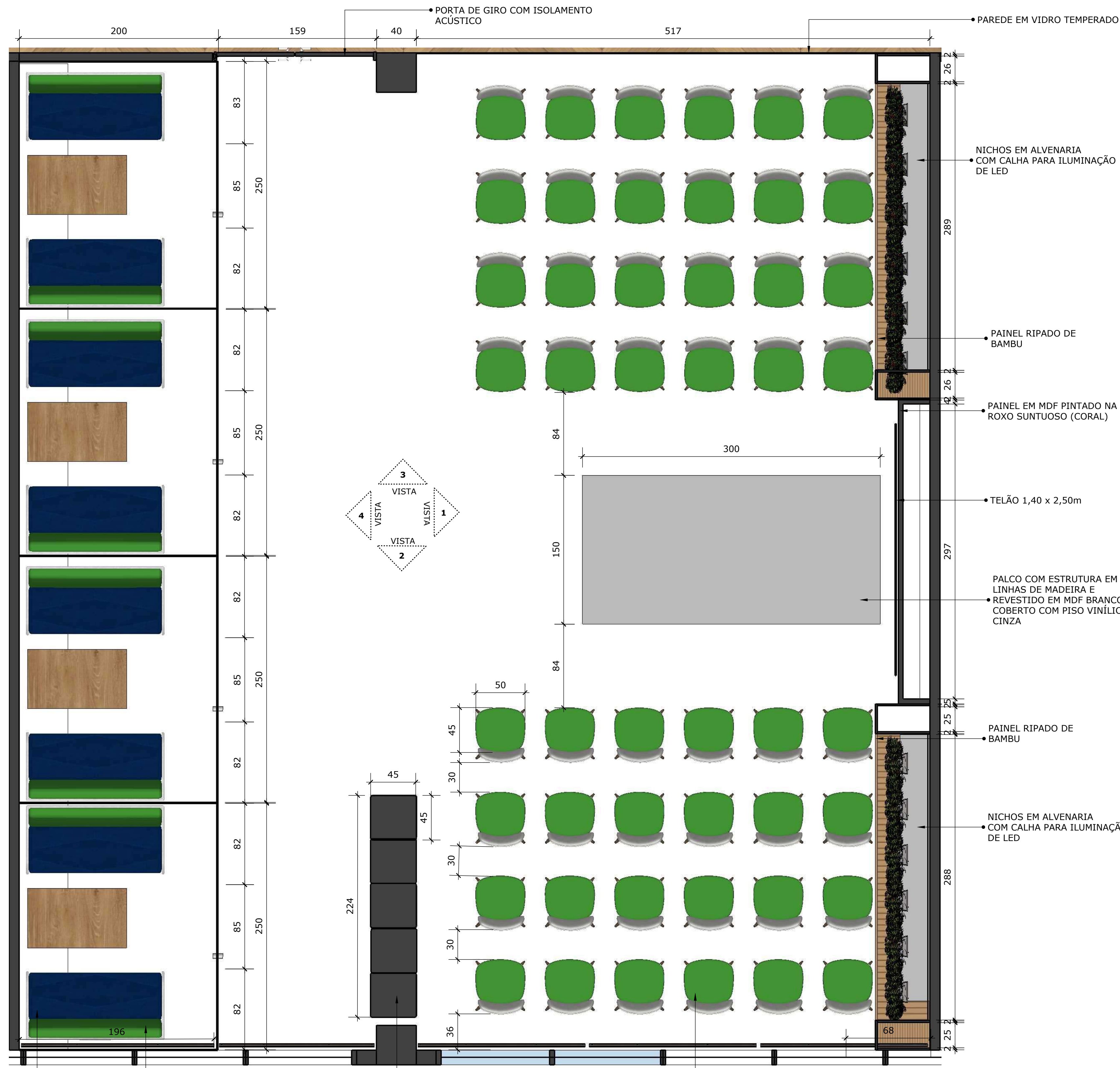

PLANTA DE LAYOUT- AUDITÓRIO
 ESCALA:.....1/25



DETALHE - CABINE INDIVIDUAL
 ESCALA:.....1/10

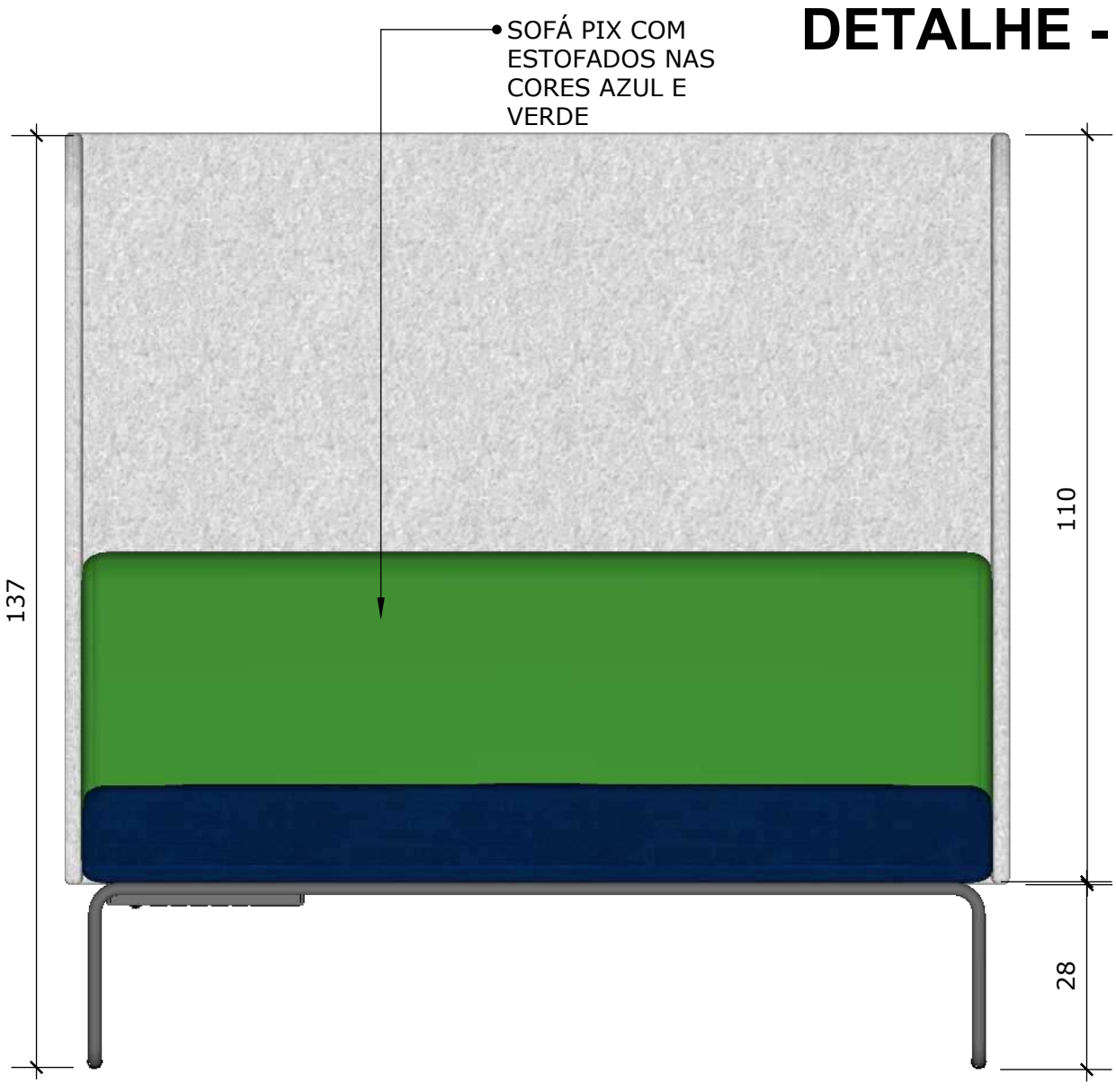

DETALHE - SOFÁ PIX
 ESCALA:.....1/10

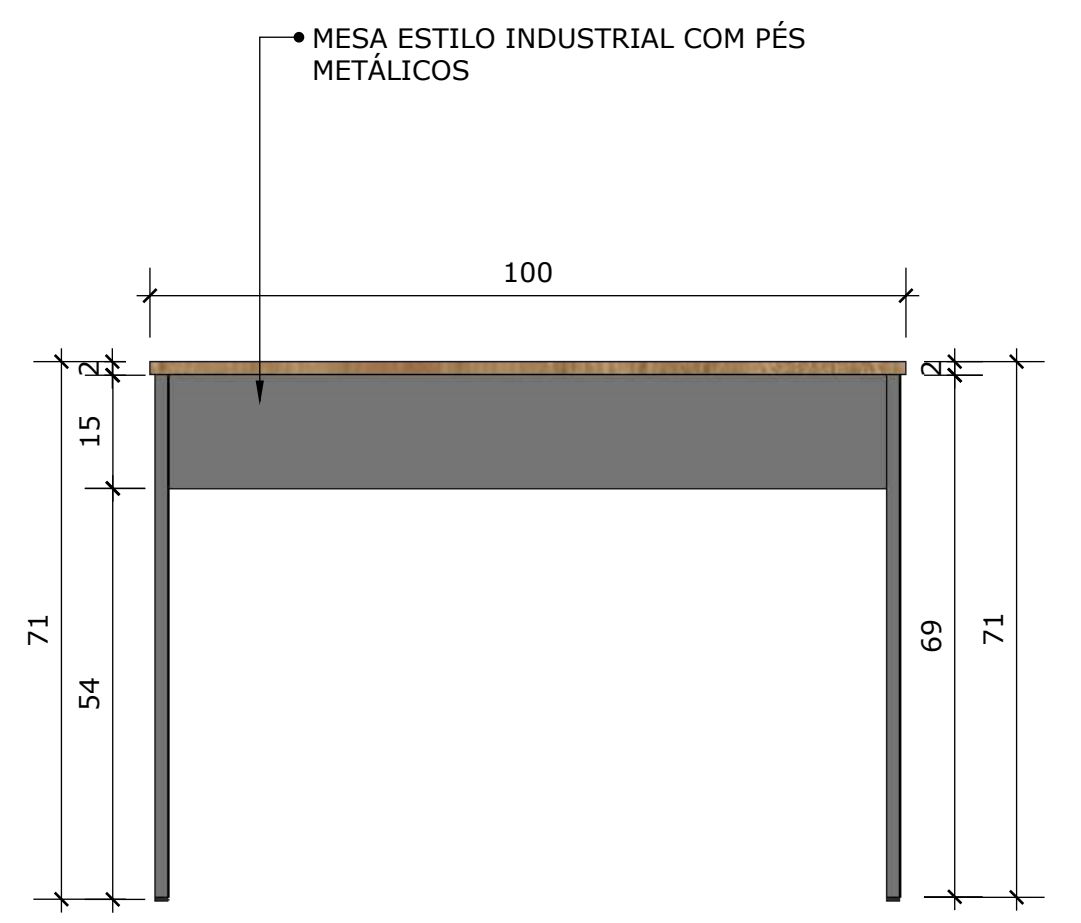

DETALHE - MESA INDUSTRIAL
 ESCALA:.....1/10

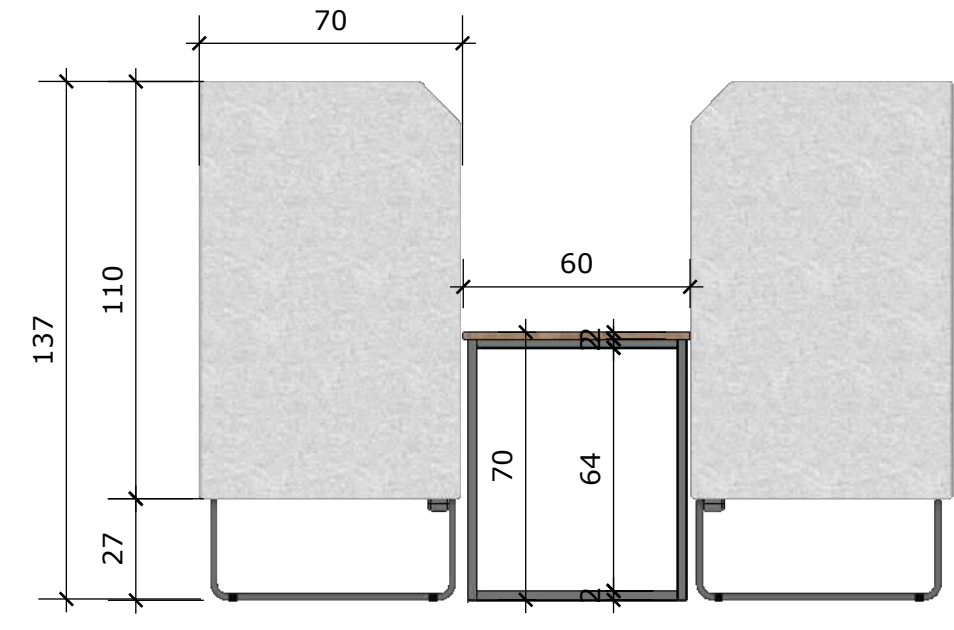

DETALHE - SOFÁ PIX
 ESCALA:.....1/20

- SOFÁ PIX PRIVATIVO (VER. DET)
- CABINES EM VIDRO TEMPERADO FECHADAS
- PILHA DE PUFFS NAS CORES AZUL, ROXO E CINZA
- CADEIRAS EMPILHÁVEIS 48 LUGARES

VIVIANE TELES
 CAU A11294-1
 ARQUITETA
arquitectura e interiores
 PROJETO: INSTITUTO METRÓPOLE DIGITAL
 REFERÊNCIA: DETALHAMENTO REFEITÓRIO E SALAS ESPECIAIS
 PROPRIETÁRIO: UFRN
 LOCAL: Campus Universitário Central da UFRN - Av. Cap. Mor. Gouveia, S/N - Lagoa Nova, Natal -
 ESCALA: INDICADAS DATA: MAIO/2024
 DESENHO: STEPHANIE MACEDO

PRANCHA: 08/11

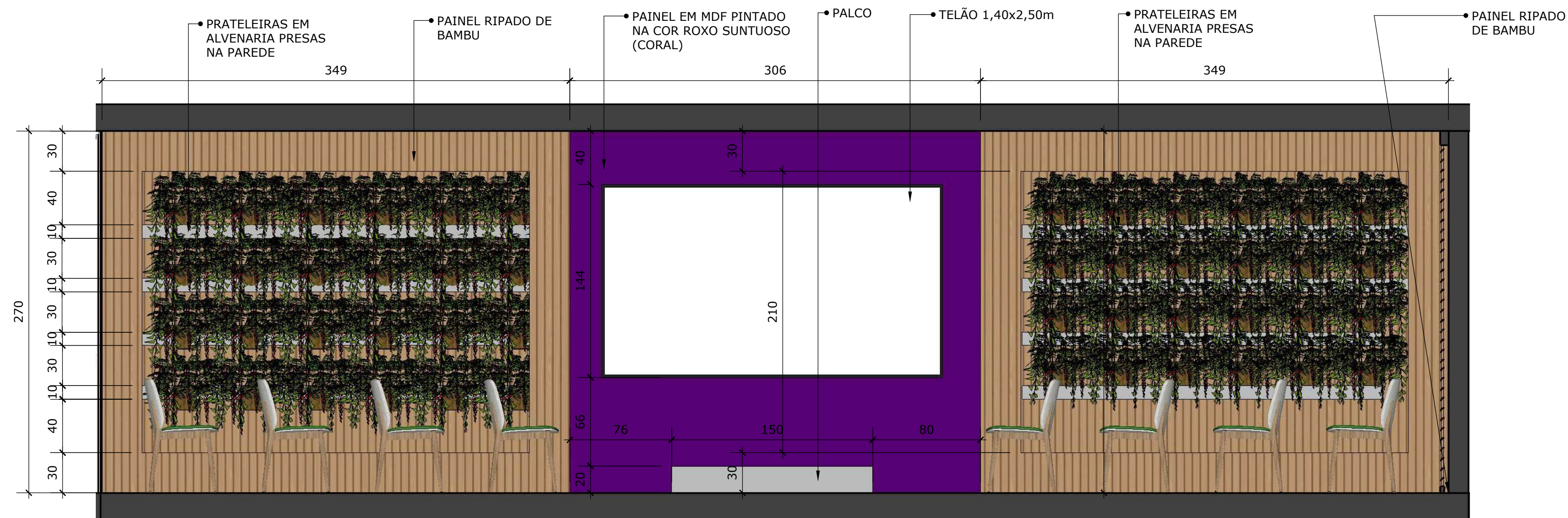

VISTA 1

ESCALA:.....1/25

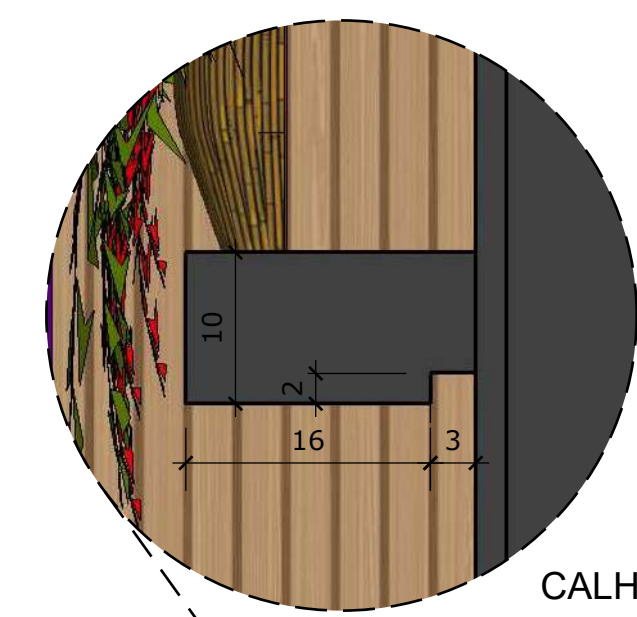

DETALHE 1

CALHA PARA ILUMINAÇÃO DE LED
ESCALA:.....1:25

PAINEL RIPADO DE BAMBU COM PRATELEIRAS DE ALVENARIA COM CALHA PARA LED

FECHAMENTO EM VIDRO TEMPERADO

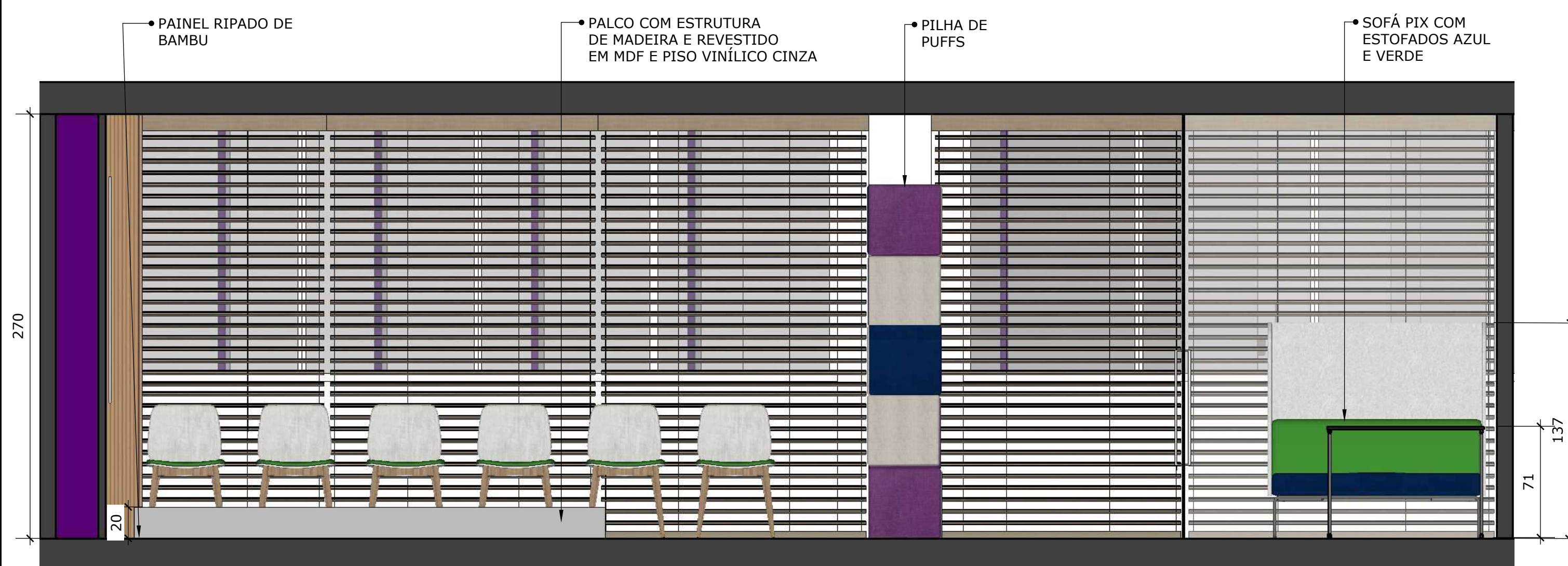

VISTA 2

ESCALA:.....1/25

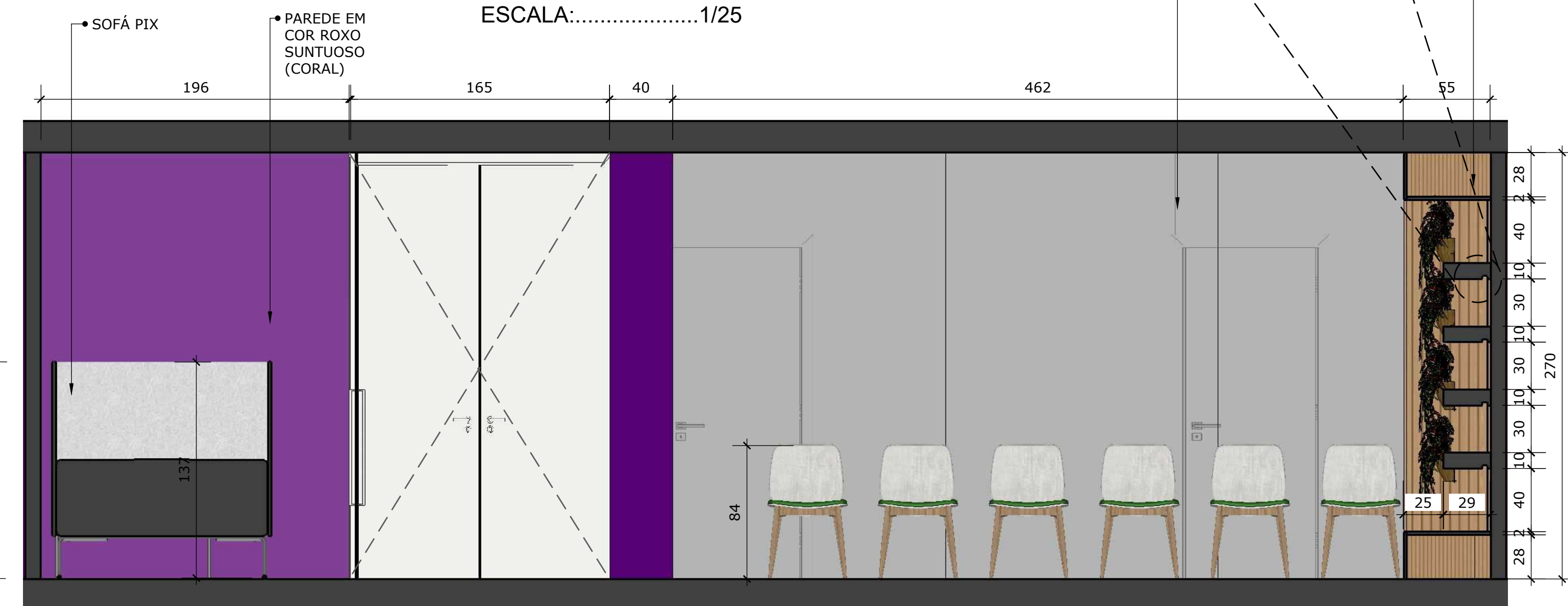

VISTA 3

ESCALA:.....1/25

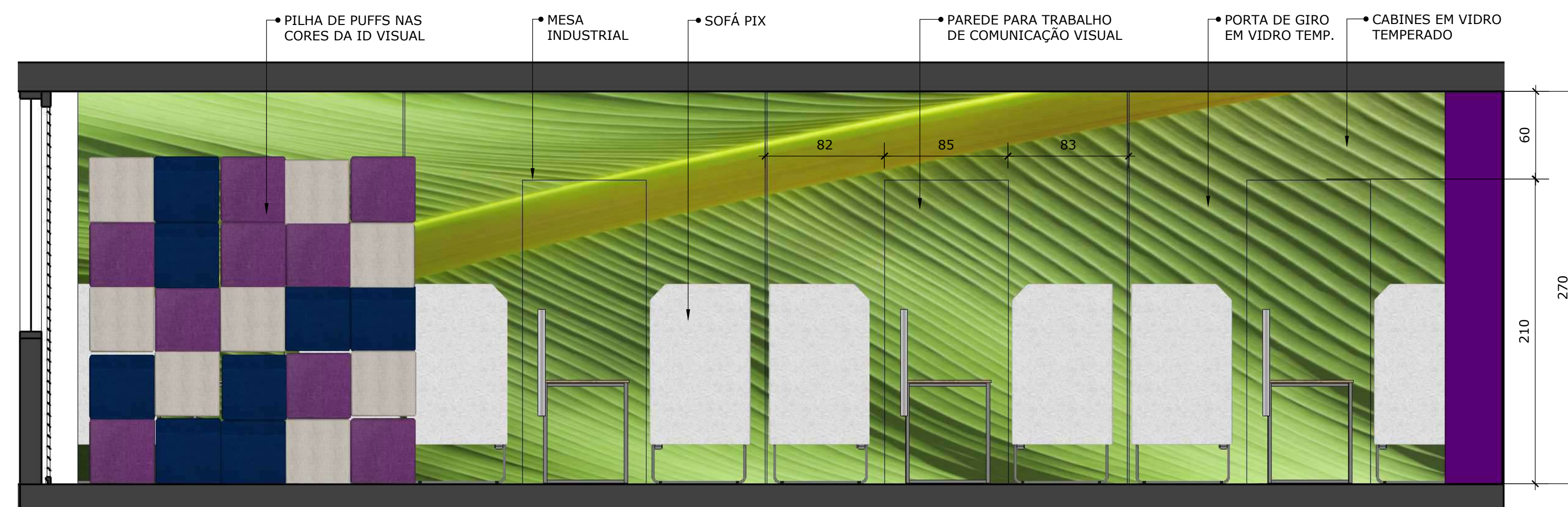

VISTA 4

ESCALA:.....1/25

VIVIANE TELES
CAU A11294-1
ARQUITETA

arquitectura e interiores

PROJETO: INSTITUTO METRÓPOLE DIGITAL
 REFERÊNCIA: DETALHAMENTO REFEITÓRIO E SALAS ESPECIAIS
 PROPRIETÁRIO: UFRN
 LOCAL: Campus Universitário Central da UFRN - Av. Cap. Mor. Gouveia, S/N - Lagoa Nova, Natal -
 ESCALA: INDICADAS DATA: MAIO/2024
 DESENHO: STEPHANIE MACEDO

PRANCHA: **09/11**

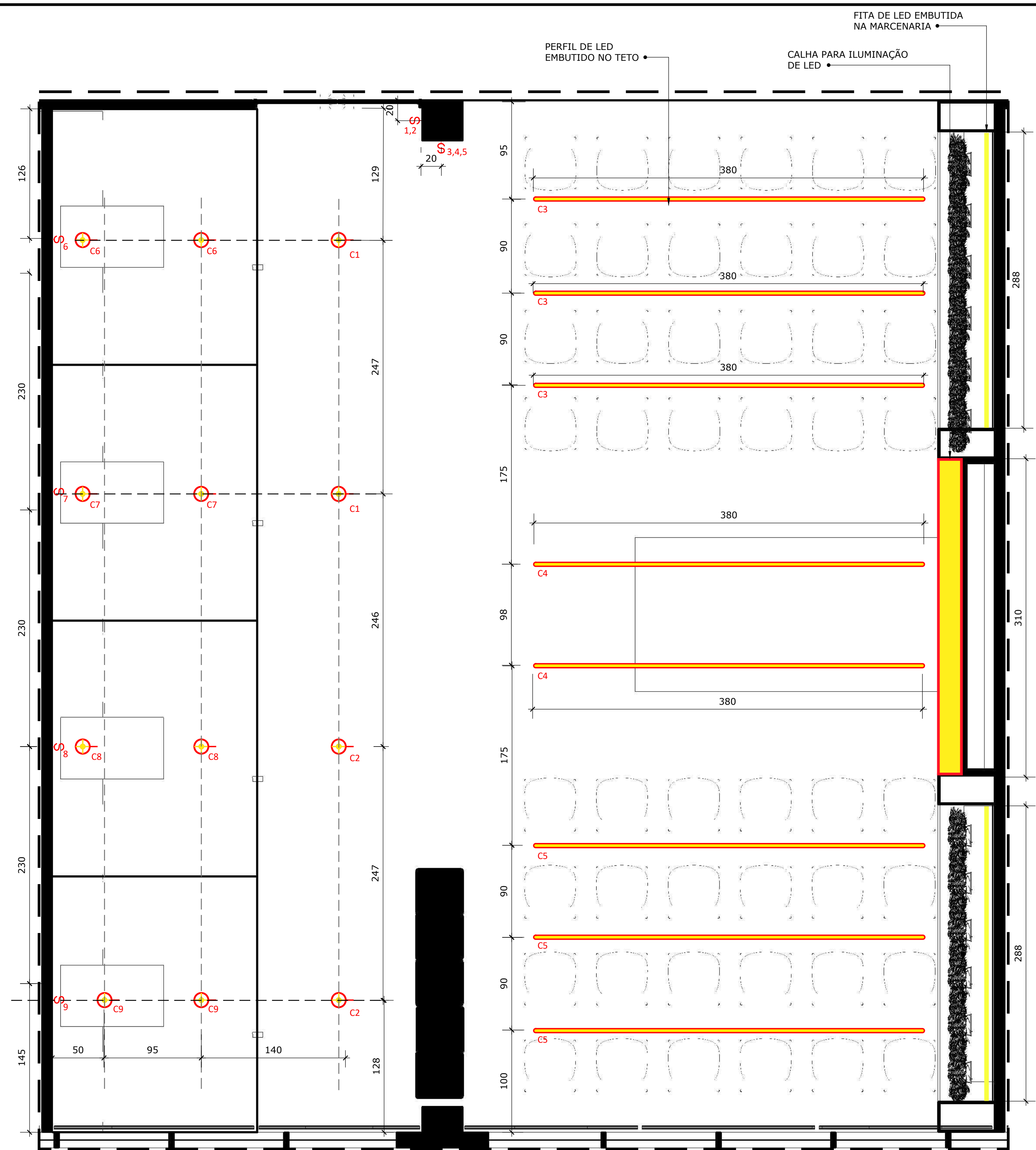
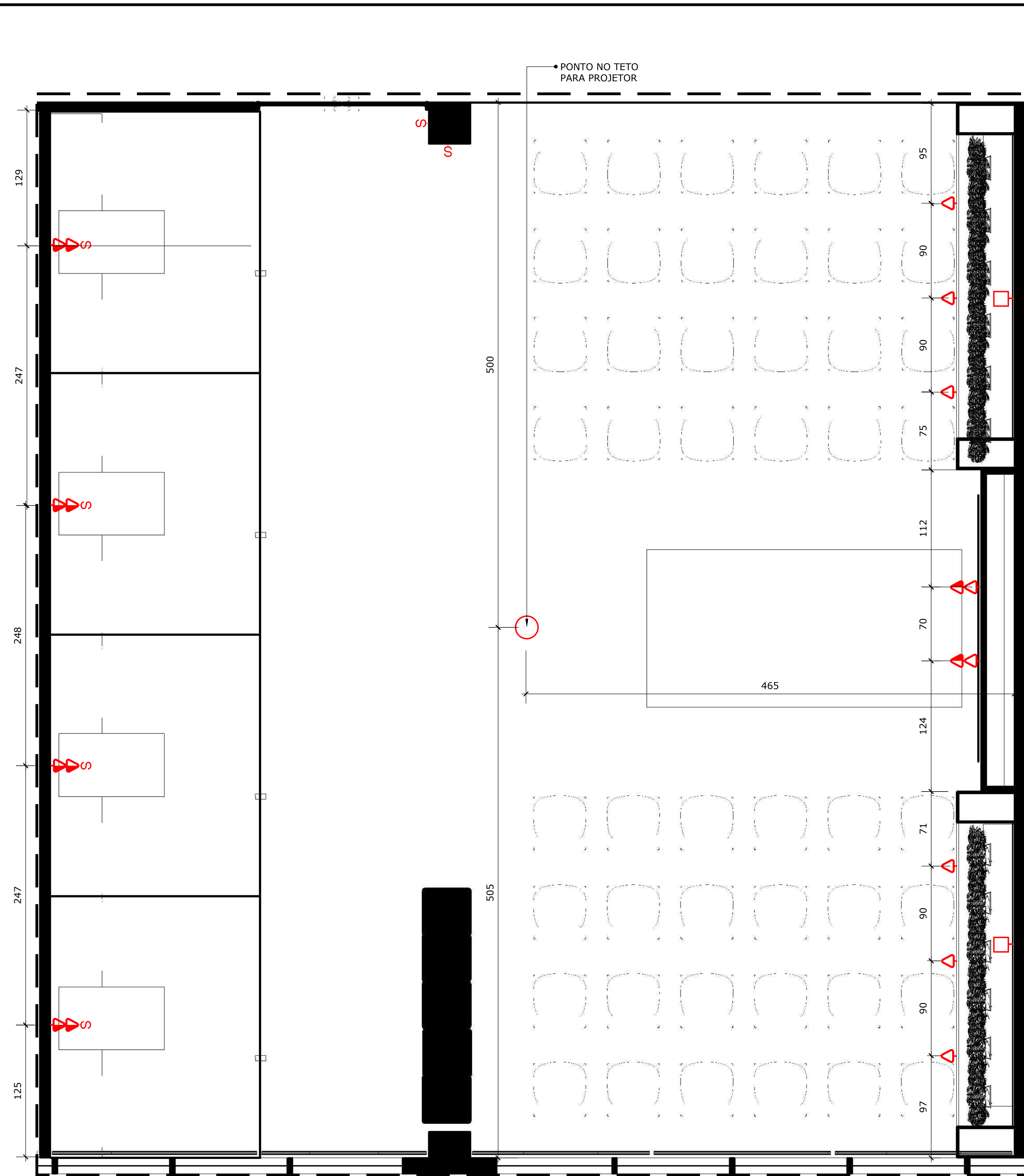

PLANTA ELÉTRICA- AUDITÓRIO

ESCALA:.....1/25

PLANTA LUMINOTÉCNICA- AUDITÓRIO

ESCALA:.....1/25

LEGENDA - ELÉTRICA

*OBS: SEGUIR ALTURA ESPECIFICADA NA PLANTA, E CASO NÃO EXISTA: ADOTAR O PADRÃO EXISTENTE, OU O DA LEGENDA;

SÍMBOLO	ALTURA	TIPO
S	1,10m	INTERRUPTOR SIMPLES (ATÉ 3 SESSÕES)
S ₃	1,10m	INTERRUPTOR THREE-WAY
▽	0,50m	TOMADA SIMPLES - BAIXA
▽	1,10m	TOMADA SIMPLES - MÉDIA
▽	2,25m	TOMADA SIMPLES - ALTA
▽▽	0,40m	TOMADA DUPLA - BAIXA
▽▽	1,10m	TOMADA DUPLA - MÉDIA
□	1,10m	PONTO PARA ILUMINAÇÃO DE MOBILIÁRIO
○	2,70m	TOMADA NO TETO

LEGENDA LUMINOTÉCNICA

SÍMBOLO	DESCRIÇÃO
⊕	SPORT DE EMBUTIR DIRECIONÁVEL LAMPADA AR70 COM FOCO PARA O CHÃO H: 2,70m/3000k
—	PENDENTE LUZ AMARELA
—	PERFIL DE LED

VIVIANE TELES
CAU A11294-1
ARQUITETA

arquitectura e interiores

PRANCHA: 10/11

PROJETO: INSTITUTO METRÓPOLE DIGITAL
REFERÊNCIA: DETALHAMENTO REFEITÓRIO E SALAS ESPECIAIS
PROPRIETÁRIO: UFRN
LOCAL: Campus Universitário Central da UFRN - Av. Cap. Mor Gouveia, S/N - Lagoa Nova, Natal -
ESCALA: INDICADAS DATA: MAIO/2024
DESENHO: STEPHANIE MACEDO

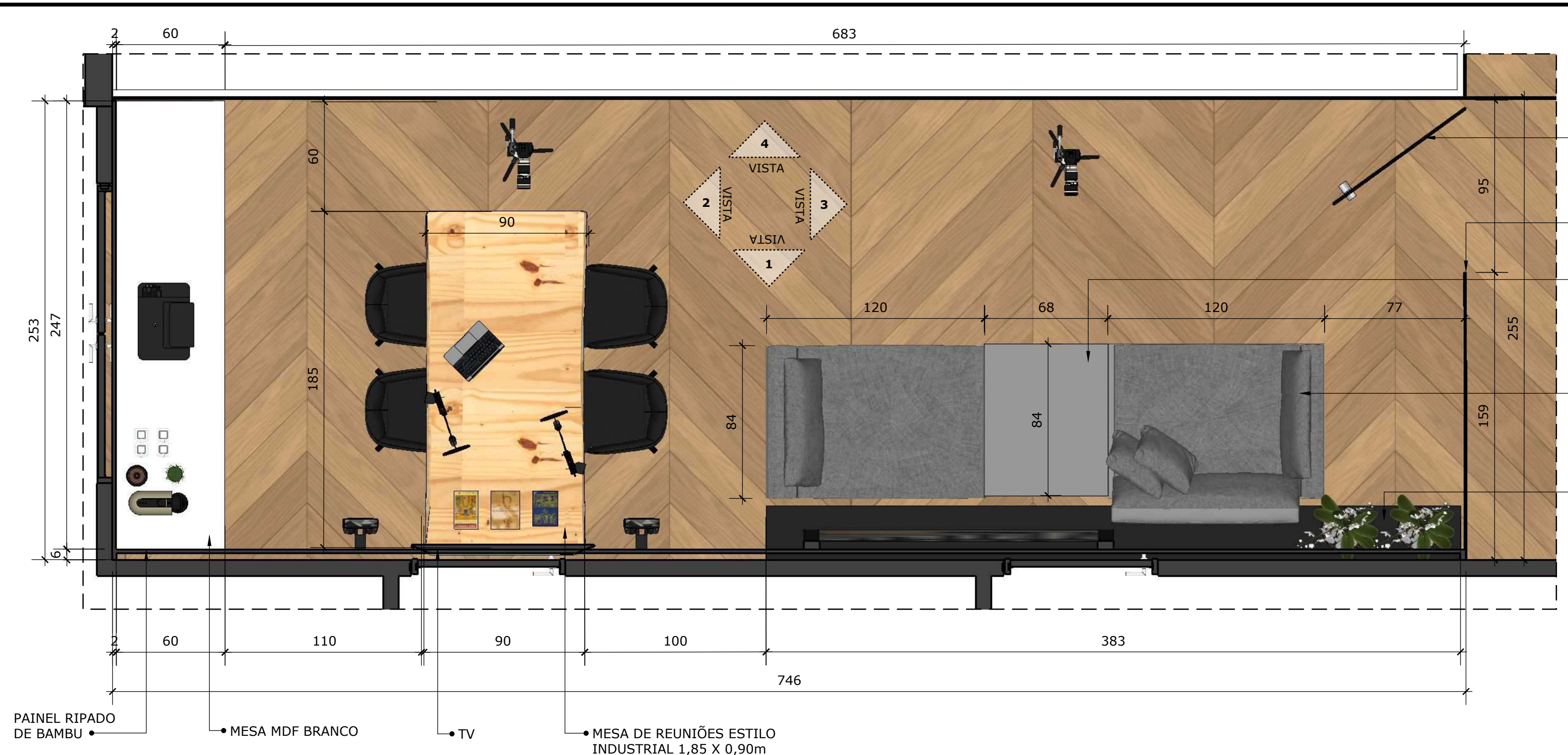

PAINEL RIPADO DE BAMBU
 MESA MDF BRANCO
 TV
 MESA DE REUNIÕES ESTILO INDUSTRIAL 1,85 X 0,90m

PORTA DE VIDRO 95cm
 FECHAMENTO EM VIDRO TEMPERADO
 MESA LATERAL EM MDF CINZA SIMILAR A BASE DO SOFÁ
 SOFÁ EM MÓDULOS (MÓDULOS DE 1,20 X 0,84m aprox.)
 APARADOR EM MDF PRETO

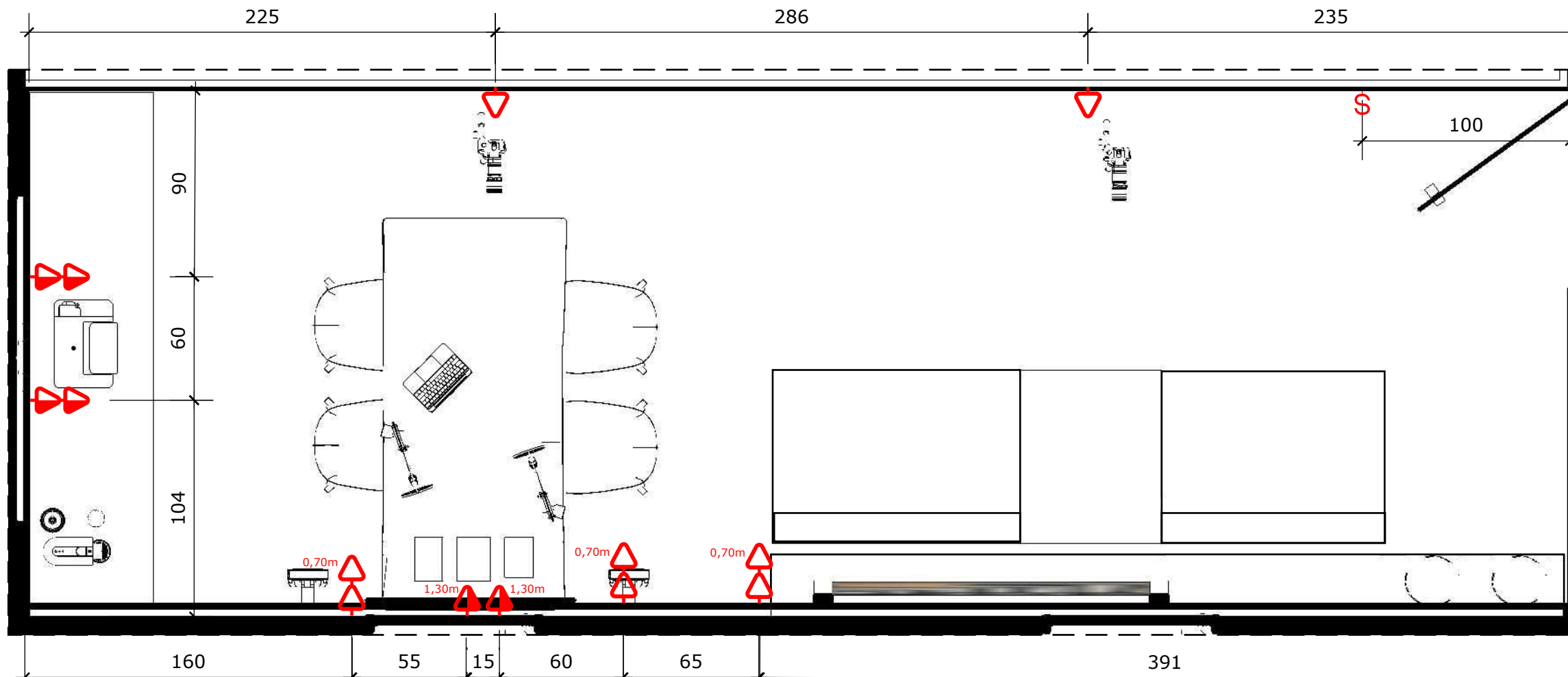

PLANTA ELÉTRICA- ESTÚDIO
 ESCALA:.....1/20

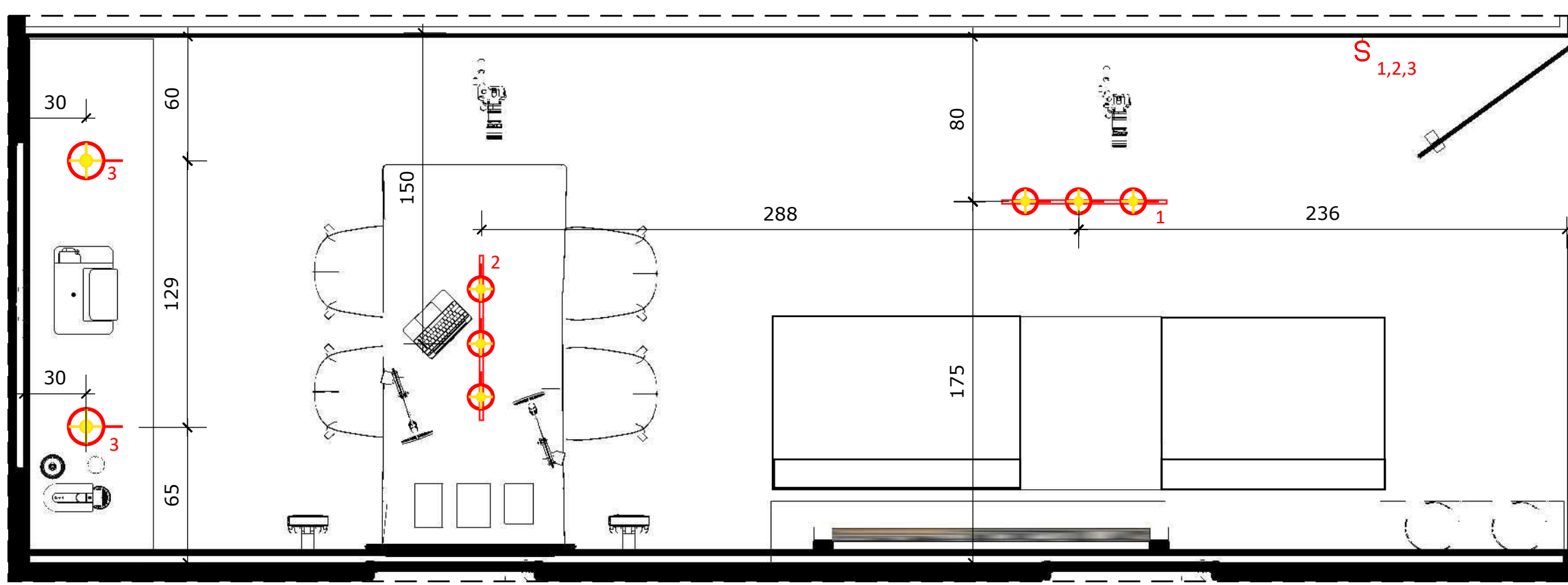

PLANTA LUMINOTÉCNICA- ESTÚDIO
 ESCALA:.....1/20

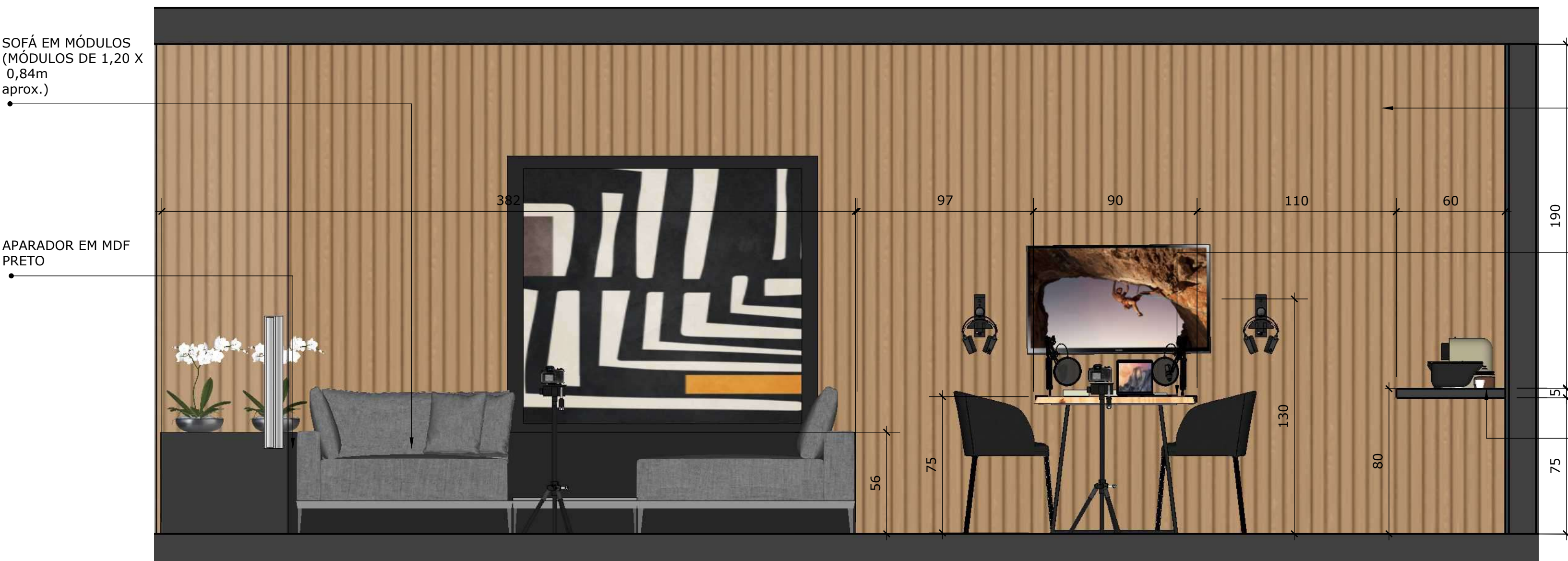

VISTA 1
 ESCALA:.....1/20

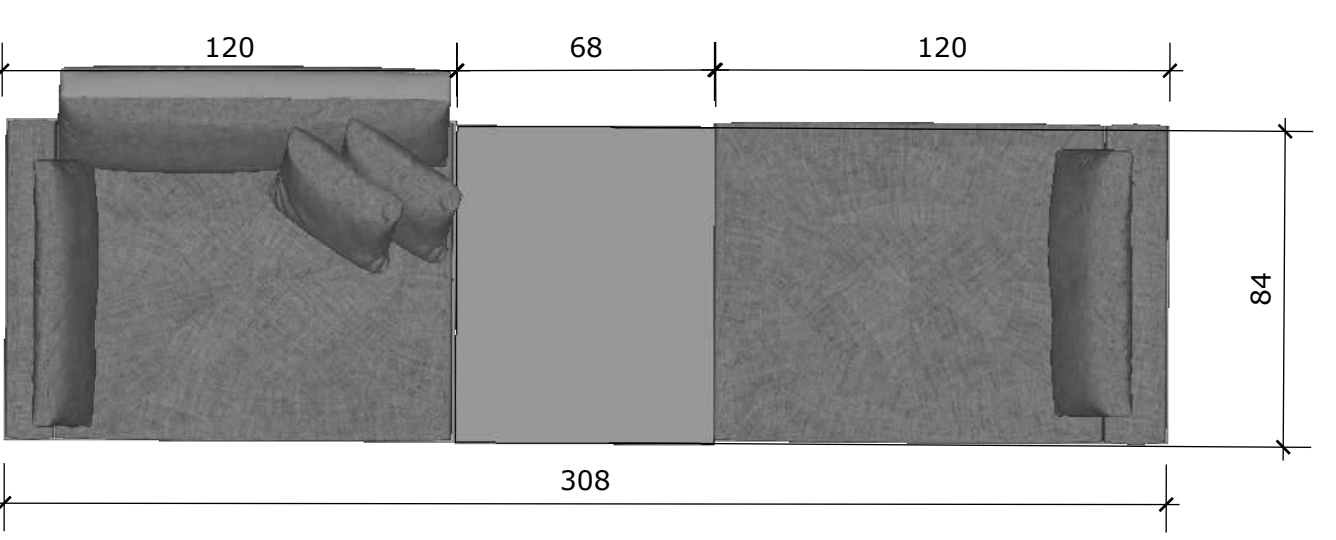

VISTA DE TOPO
 ESCALA:.....1/20

LEGENDA LUMINOTÉCNICA	
SÍMBOLO	DESCRIÇÃO
	SPORT DE EMBUTIR DIRECIONÁVEL LAMPADA AR70 COM FOCO PARA O CHÃO H: 2,70m/3000k
	TRILHO DE SPOTS PRETO LED 4000K/7w

LEGENDA - ELÉTRICA		
*OBS: SEGUIR ALTURA ESPECIFICADA NA PLANTA, E CASO NÃO EXISTA: ADOTAR O PADRÃO EXISTENTE, OU O DA LEGENDA;		
SÍMBOLO	ALTURA	TIPO
	1,10m	INTERRUPTOR SIMPLES (ATÉ 3 SESSÕES)
	1,10m	INTERRUPTOR THREE-WAY
	0,50m	TOMADA SIMPLES - BAIXA
	1,10m	TOMADA SIMPLES - MÉDIA
	2,25m	TOMADA SIMPLES - ALTA
	0,40m	TOMADA DUPLA - BAIXA
	1,10m	TOMADA DUPLA - MÉDIA

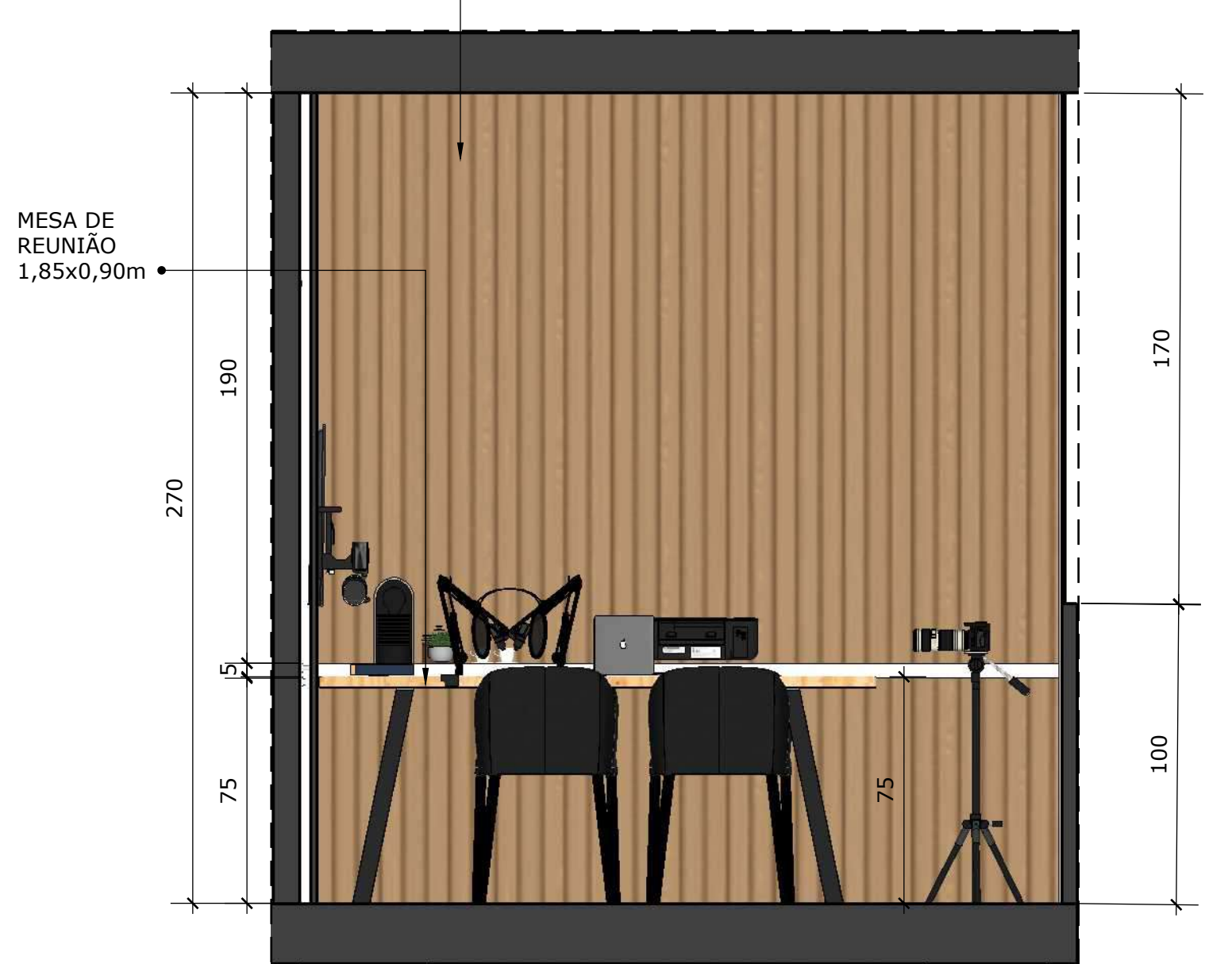

VISTA 2
 ESCALA:.....1/20

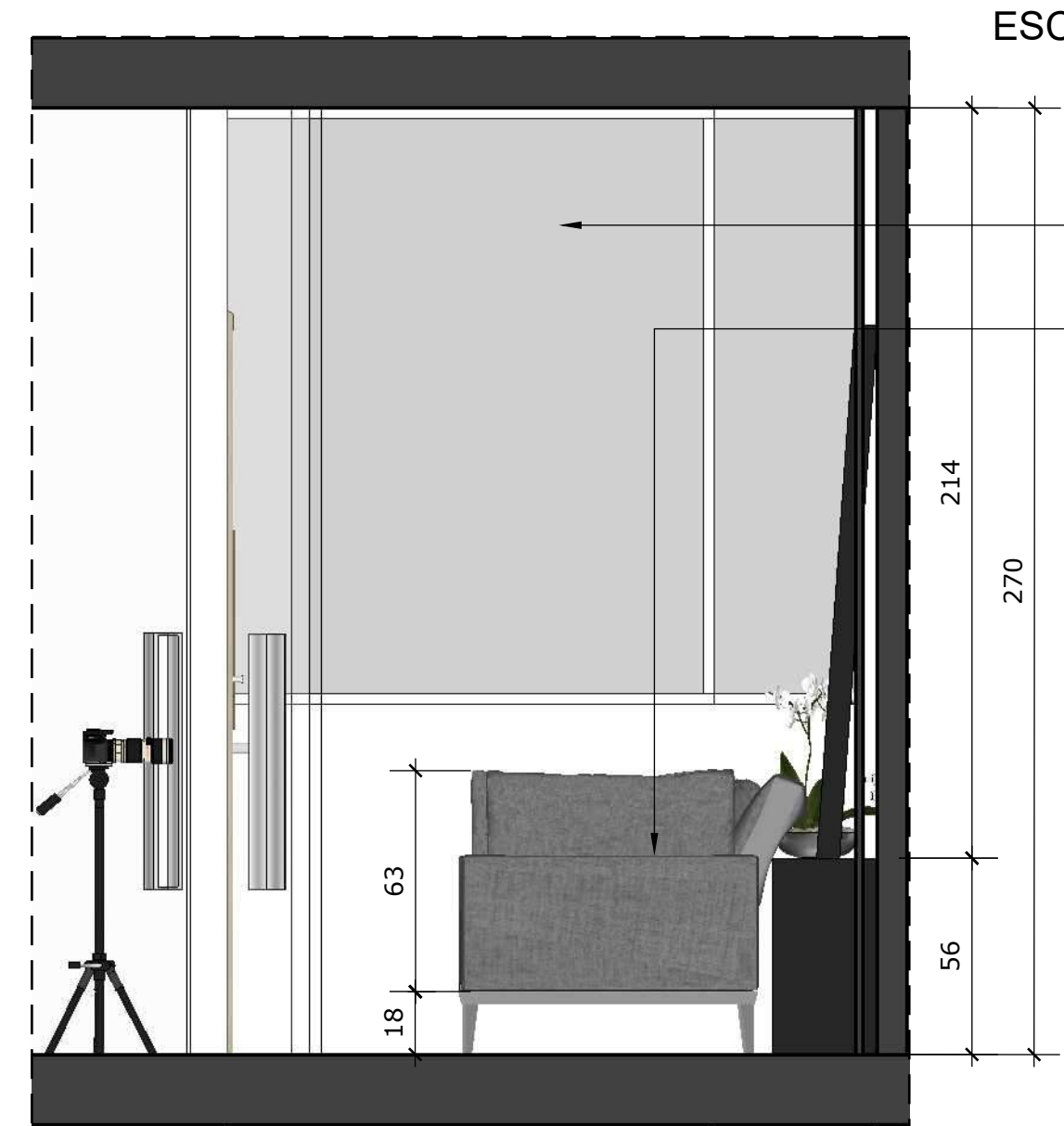

VISTA 3
 ESCALA:.....1/20

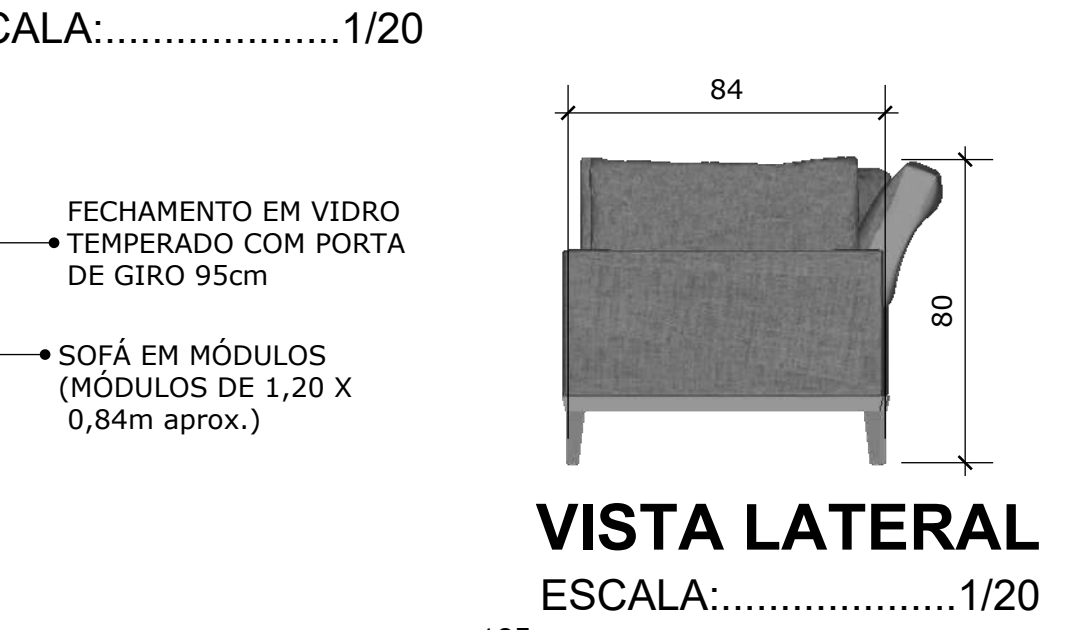

VISTA LATERAL
 ESCALA:.....1/20

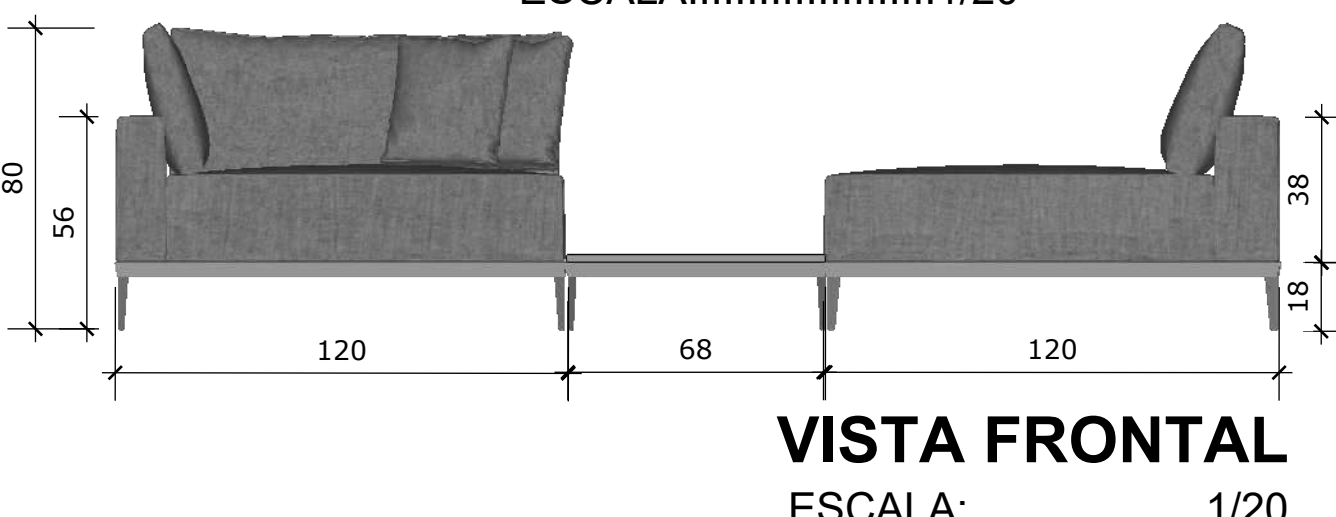

VISTA FRONTAL
 ESCALA:.....1/20

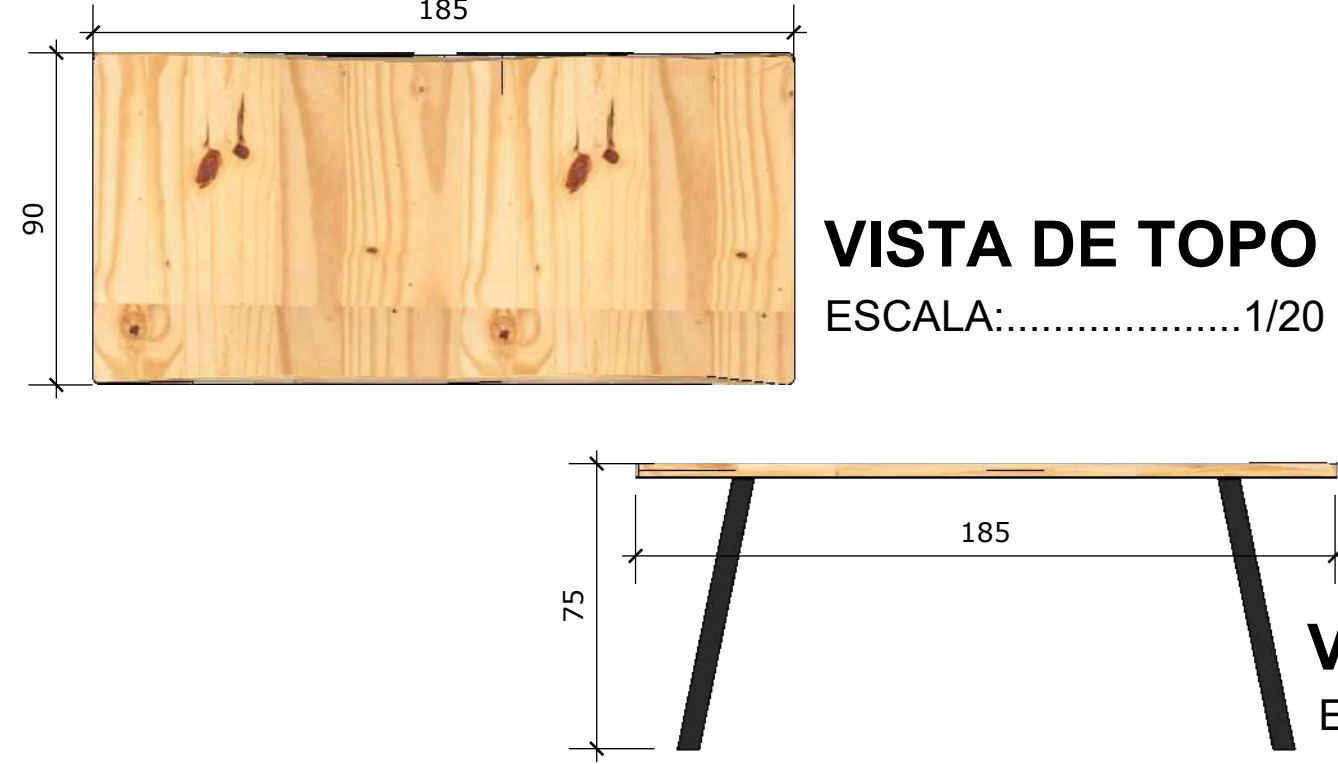

VISTA DE TOPO
 ESCALA:.....1/20

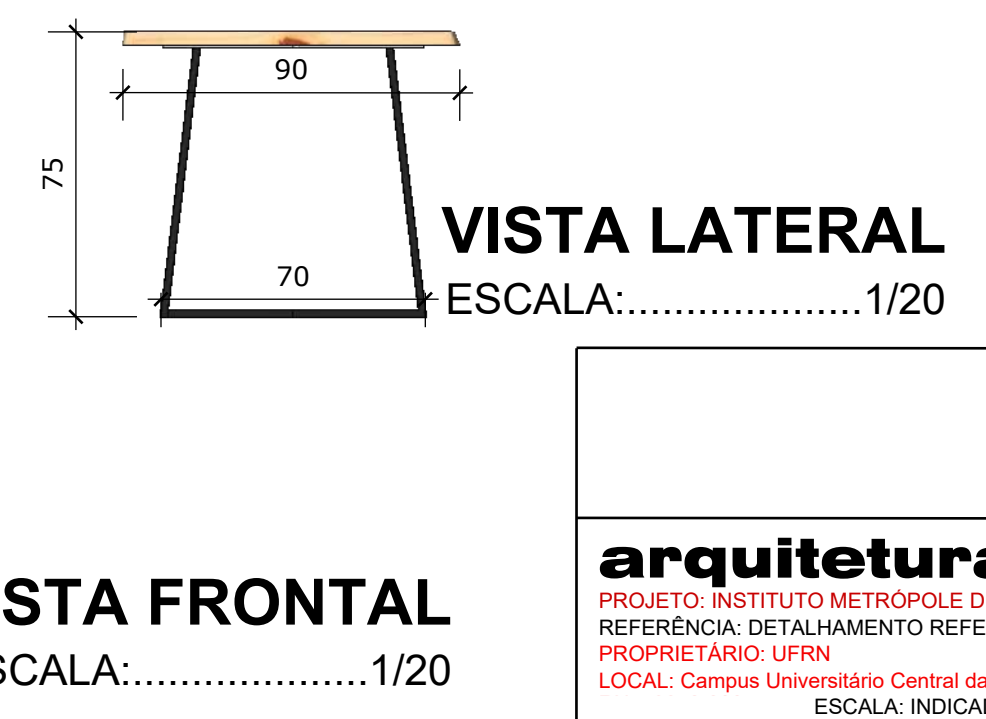

VISTA LATERAL
 ESCALA:.....1/20

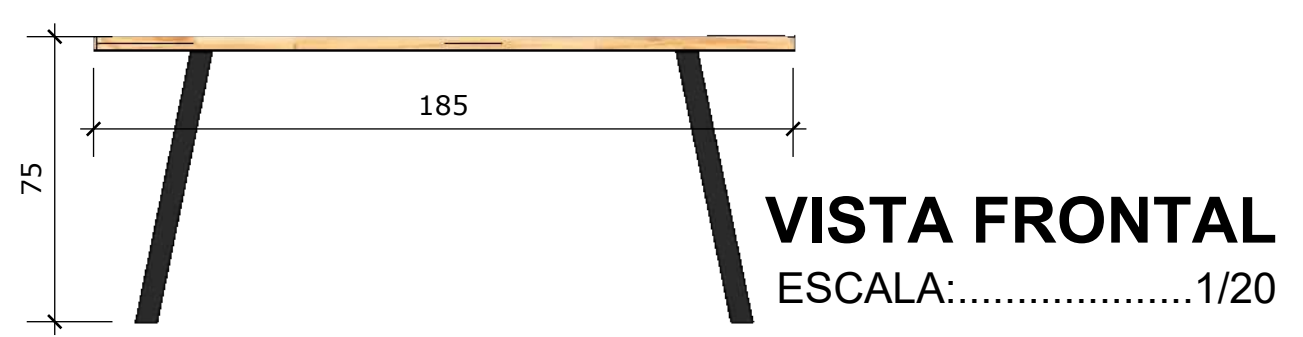

VISTA FRONTAL
 ESCALA:.....1/20

VIVIANE TELES
 CAU A11294-1
 ARQUITETA

arquitetura e interiores

PROJETO: INSTITUTO METRÓPOLE DIGITAL
 REFERÊNCIA: DETALHAMENTO REFEITÓRIO E SALAS ESPECIAIS
 PROPRIETÁRIO: UFRN
 LOCAL: Campus Universitário Central da UFRN - Av. Cap. Mor. Gouveia, S/N - Lagoa Nova, Natal - ESCALA: INDICADAS DATA: MAIO/2024
 DESENHO: STEPHANIE MACEDO

PRANCHA:
 11/11



VIVIANE
TELES

ARQUITETOS

VIVIANE TELES

arquitetura e interiores

CAU A11294-1

ARQUITETA

DETALHAMENTO
ÁREA DE CONVIVÊNCIA TÉRREO

CONTATOS:

TELEFONE: 84 99926-4682

INSTAGRAM: @vivanetelesarquitetura

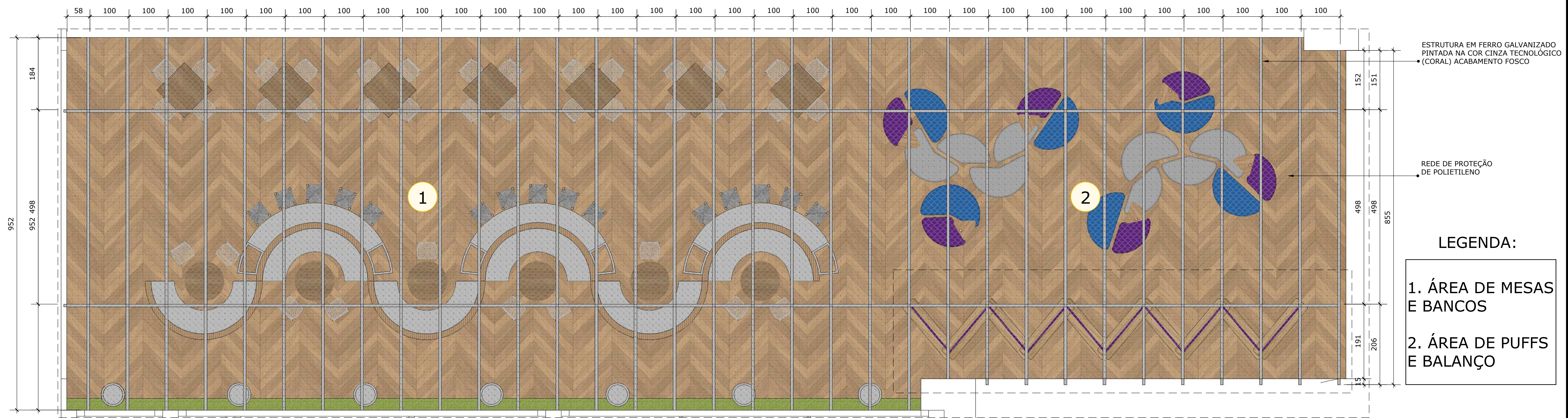

PLANTA DE COBERTURA - ÁREA DE CONVIVÊNCIA TÉRREA

ESCALA:.....1/50

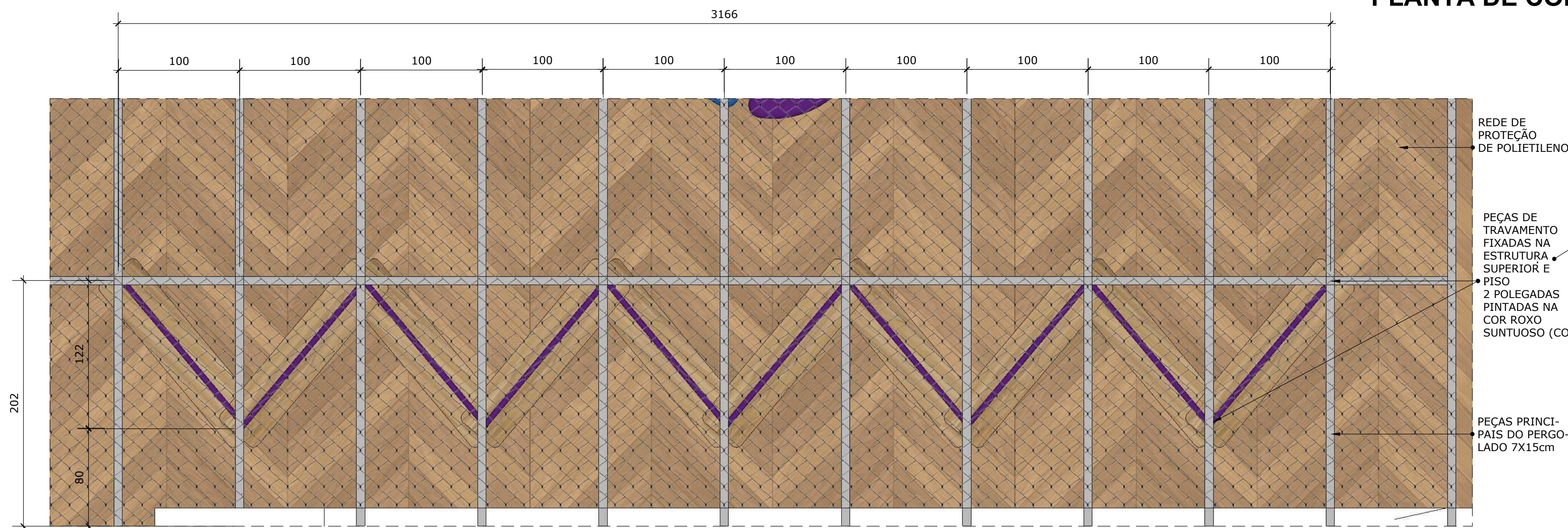

PLANTA - ENCAIXES DA ESTRUTURA METÁLICA

ESCALA:.....1/25

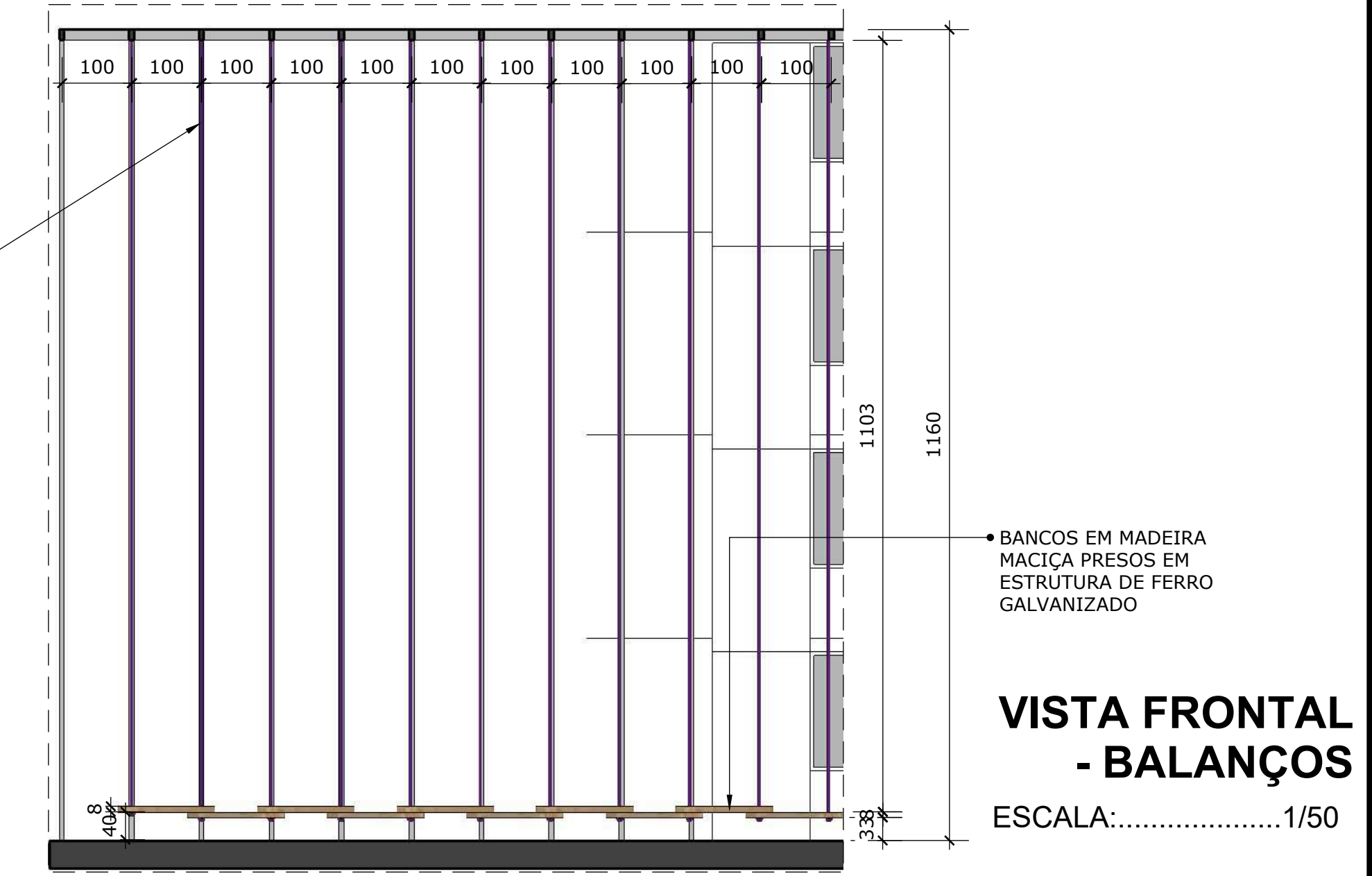

VISTA FRONTAL - BALANÇOS

ESCALA:.....1/50

PEÇAS DE TRAVAMENTO FIXADAS NA ESTRUTURA SUPERIOR 2 POLEGADAS PINTADAS NA COR ROXO Suntuoso (CORAL)

PEÇAS PRINCIPAIS DO PERGOLADO EM FERRO GALVANIZADO 7X15cm PINTADAS NA COR CINZA TECNOLÓGICO (CORAL) COM ACABAMENTO FOSCO

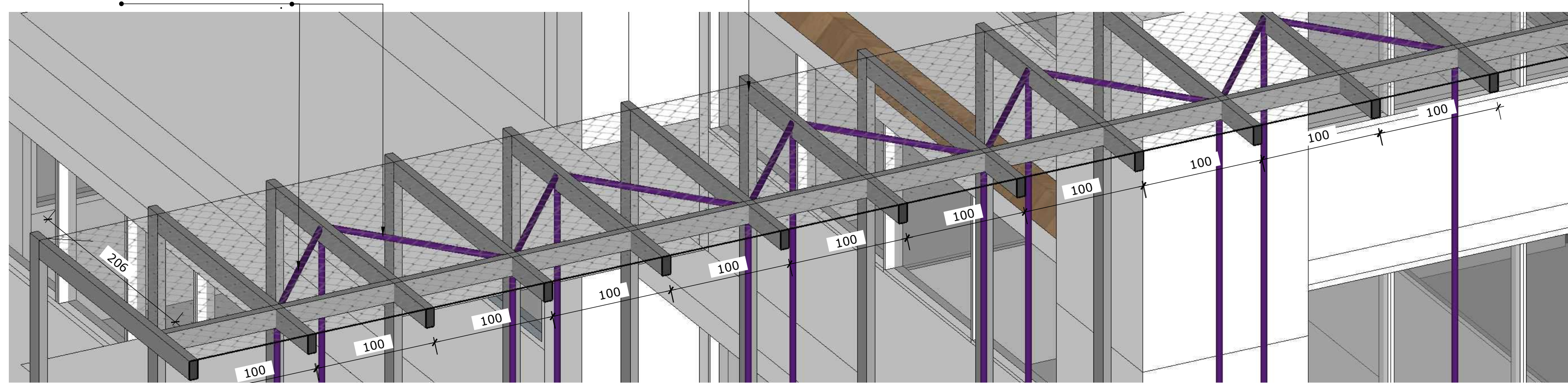

PERSPECTIVA - ENCAIXES DA ESTRUTURA METÁLICA

ESCALA:.....1/25

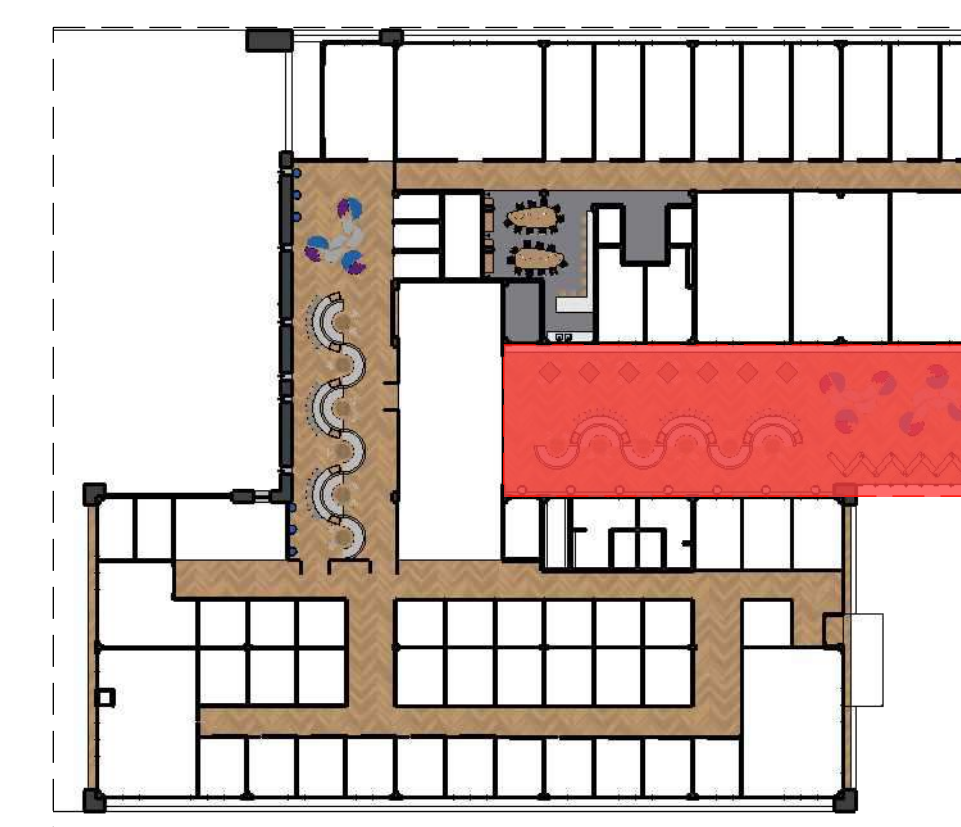

MOCKUP

ESCALA:.....1/500

VIVIANE TELES
CAU A11294-1
ARQUITETA

arquitectura e interiores

PROJETO: INSTITUTO METROPOLE DIGITAL
REFERÊNCIA: PLANTA E DETALHAMENTO COBERTURA METÁLICA
PROPRIETÁRIO: UFRN
LOCAL: Campus Universitário Central da UFRN - Av. Cap. Mor Gouveia, S/N - Lagoa Nova, Natal - ES
ESCALA: 1/25
DATA: ABRIL/2024

DESENHO: STEPHANIE MACEDO

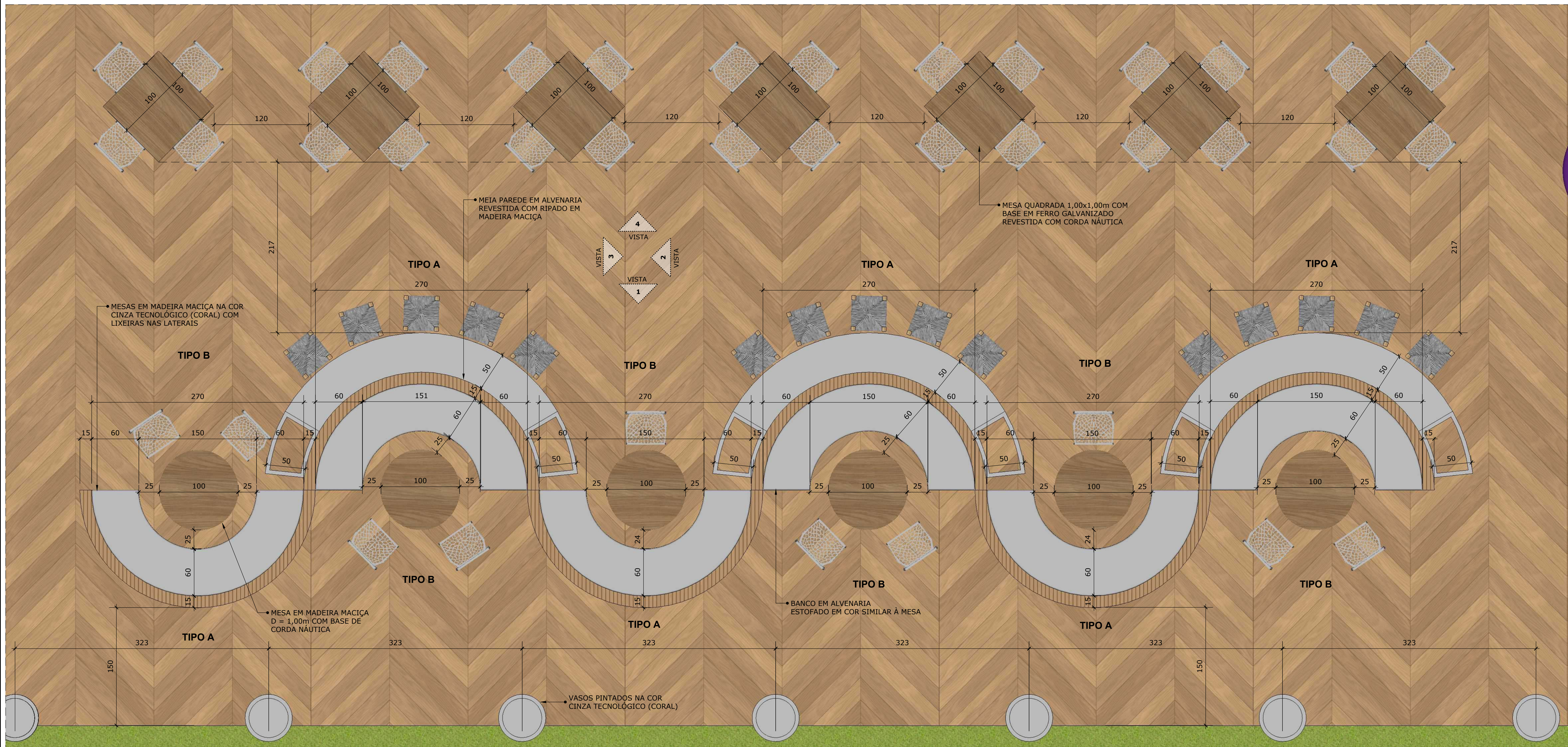

PLANTA BAIXA - ÁREA DE MESAS E BANCOS

ESCALA:.....1/25

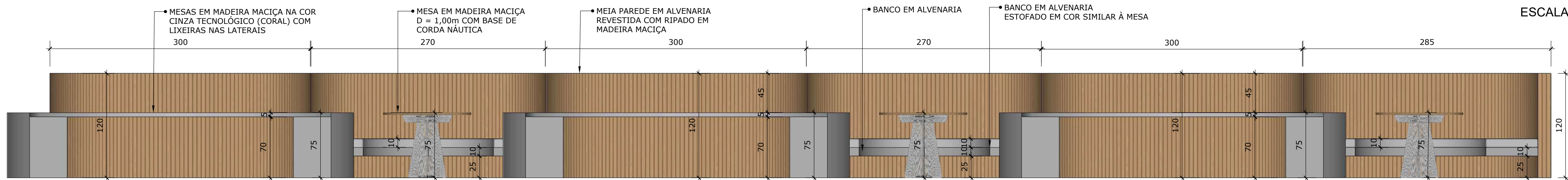

VISTA - ÁREA DE MESAS E BANCOS

ESCALA:.....1/25

VIVIANE TELES
CAU A11294-1
ARQUITETA

arquitectura e interiores

PROJETO: INSTITUTO METRÓPOLE DIGITAL
REFERÊNCIA: PLANTA E DETALHAMENTO COBERTURA METÁLICA
PROPRIETÁRIO: UFRN
LOCAL: Campus Universitário Central da UFRN - Av. Cap. Mor Gouveia, S/N - Lagoa Nova, Natal -
ESCALA: 1/25 DATA: ABRIL/2024
DESENHO: STEPHANIE MACEDO

PRANCHA:
02/05

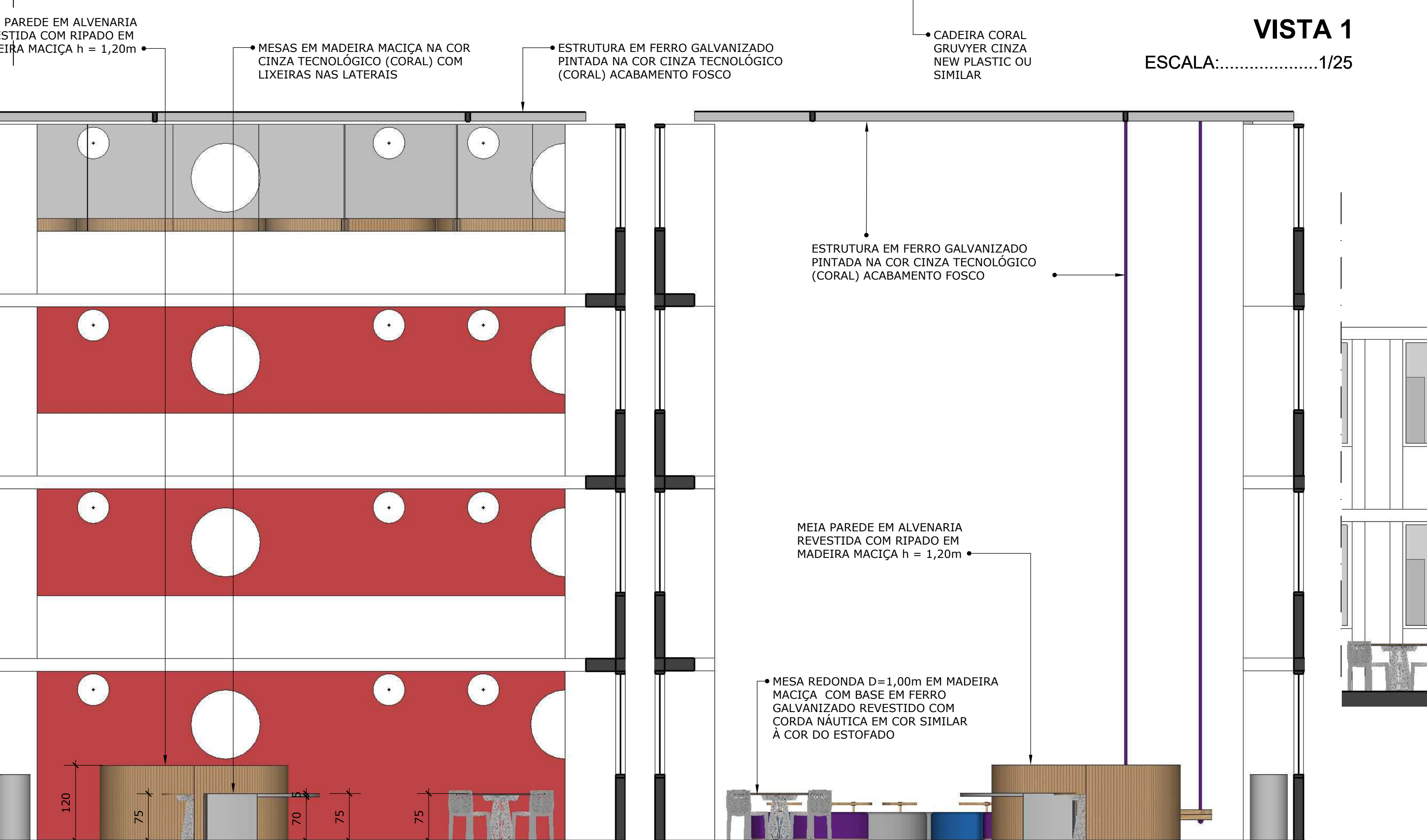
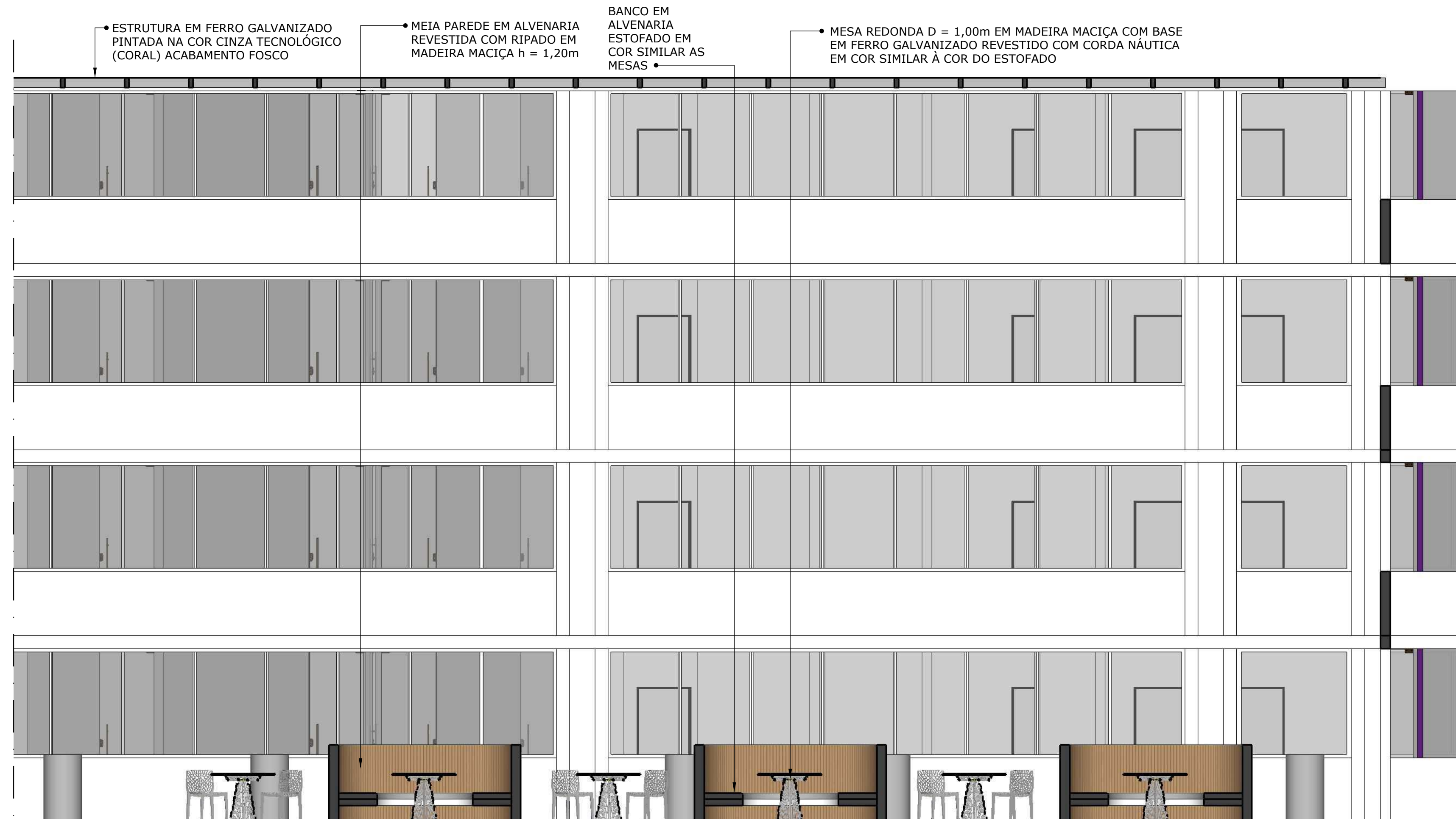

VISTA 2
ESCALA:.....1/25

VISTA 3
ESCALA:.....1/25

VISTA 1
ESCALA:.....1/25

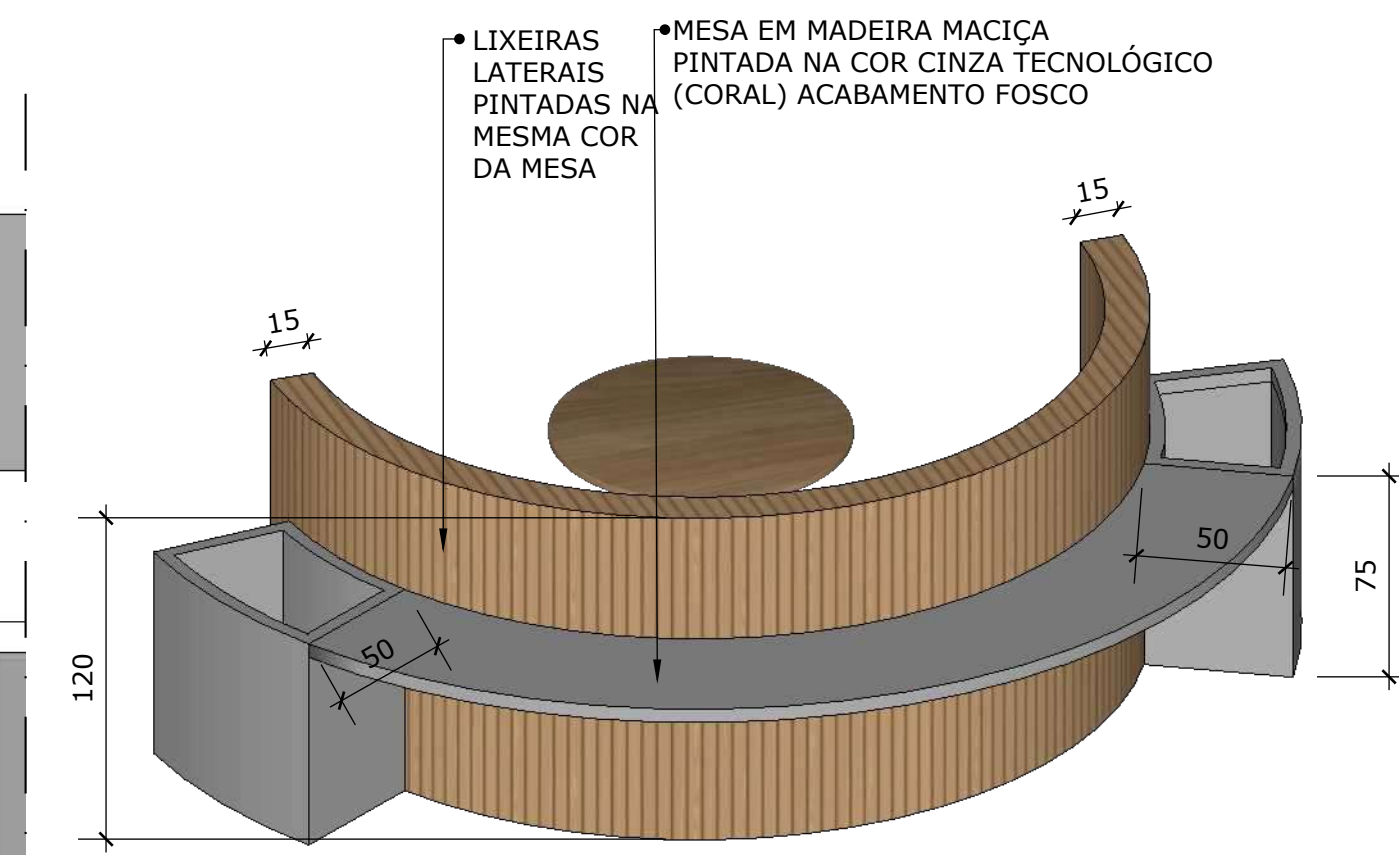

TIPO A

ESCALA:.....1/25

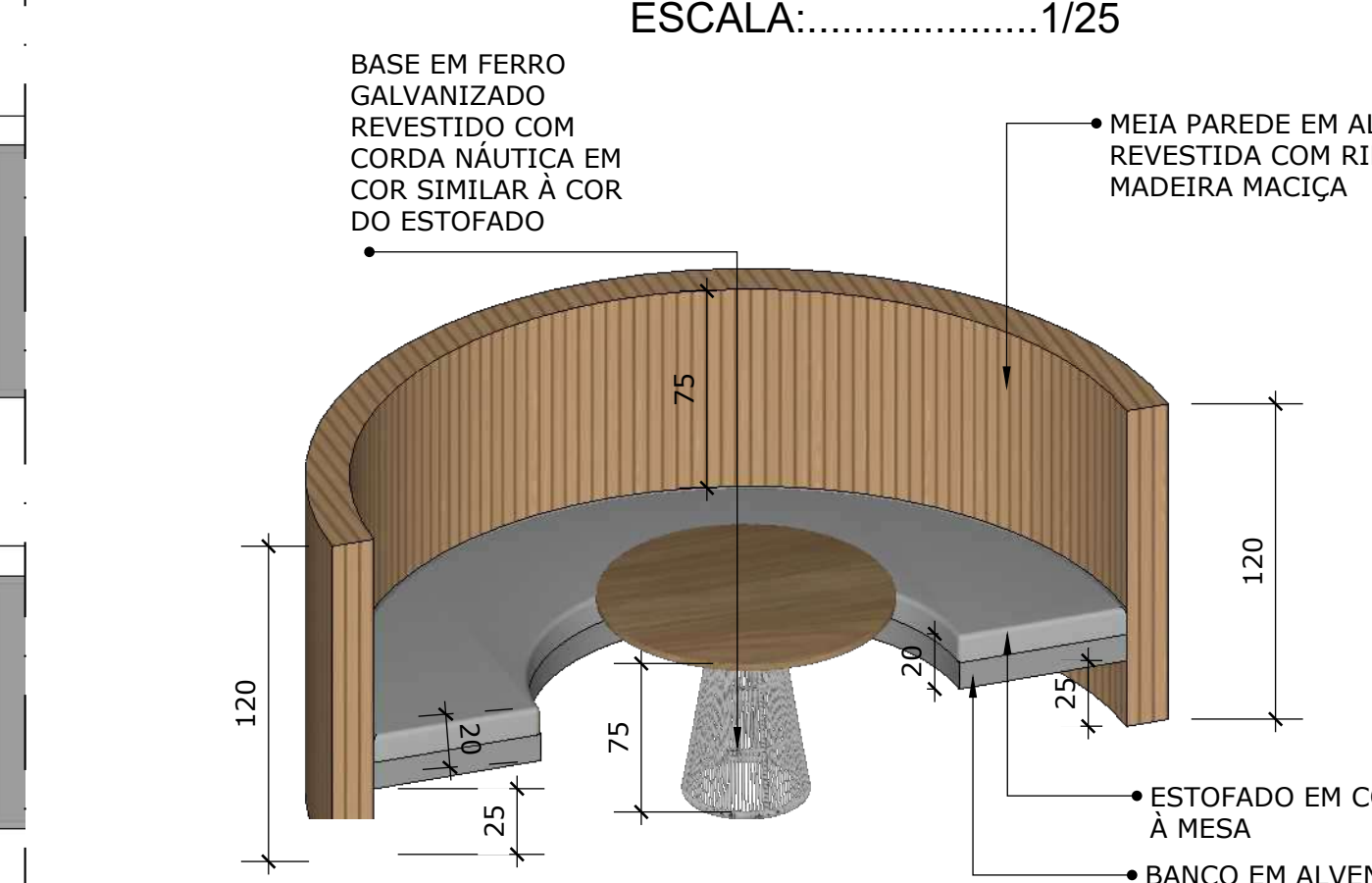

TIPO B

ESCALA:.....1/25

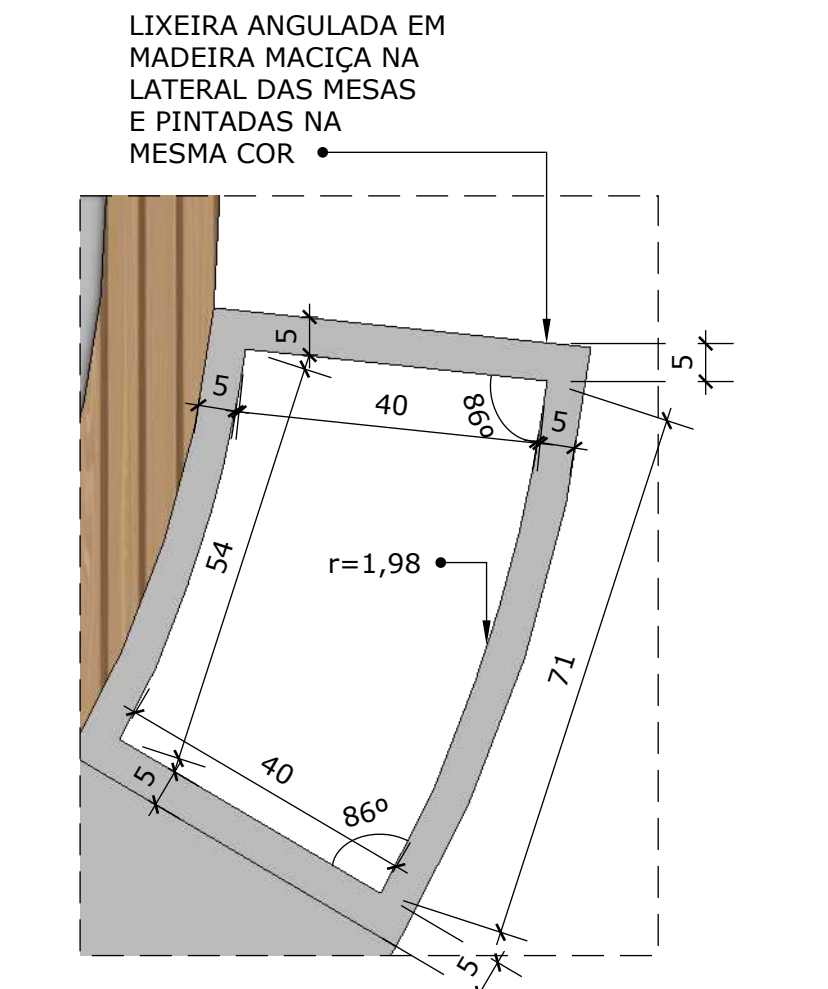

DETALHE LIXEIRA

ESCALA:.....1/25

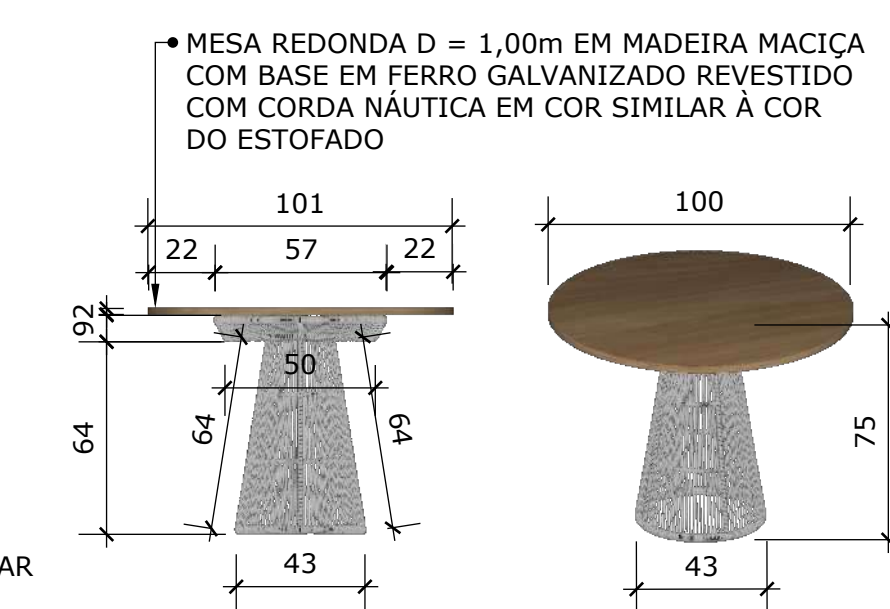

DETALHE MESA R

ESCALA:.....1/25

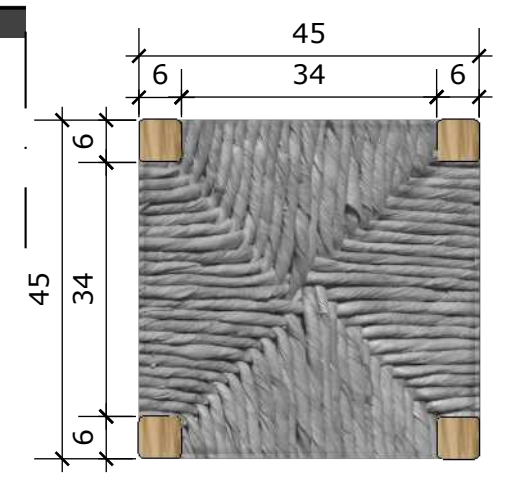

DETALHE BANCO

ESCALA:.....1/10

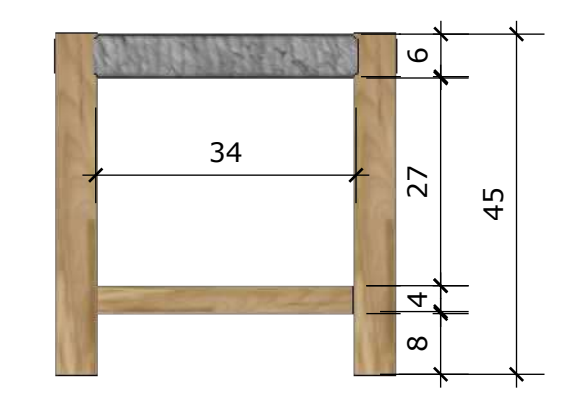

DETALHE MESA Q

ESCALA:.....1/25

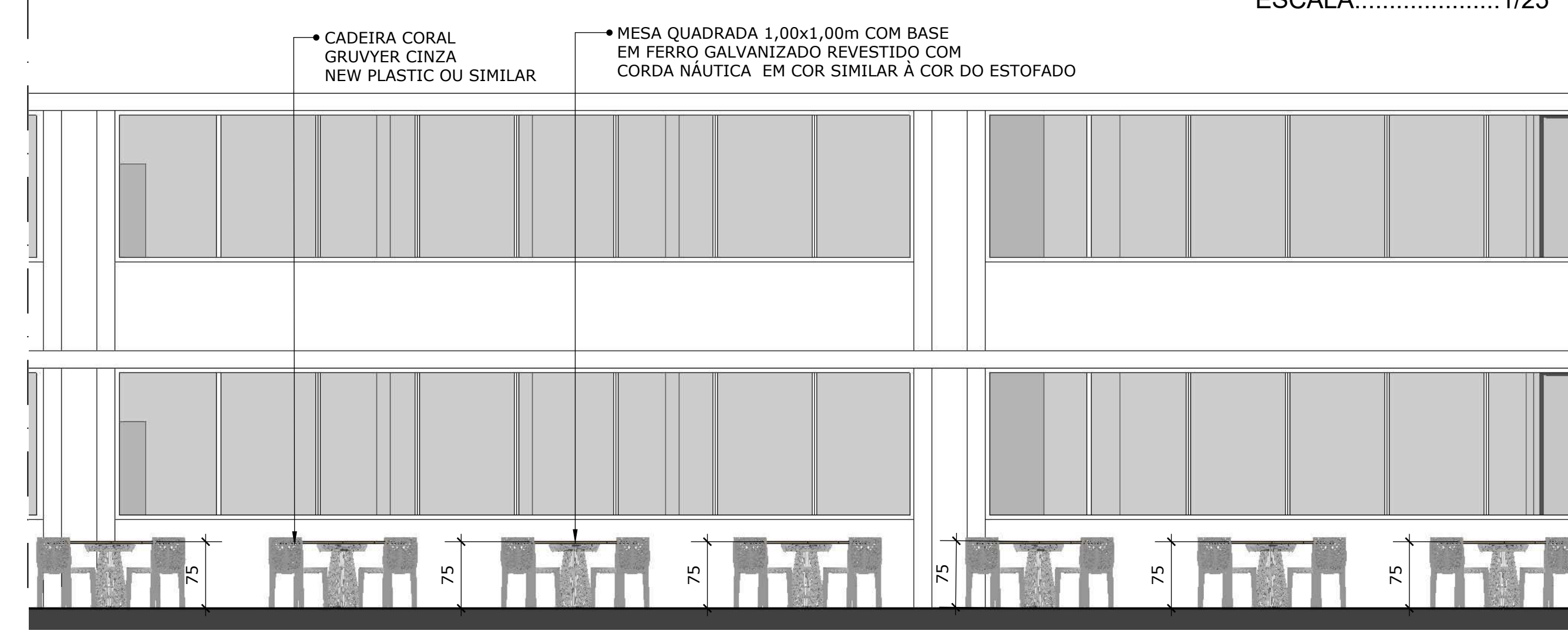

VISTA 4
ESCALA:.....1/25

VIVIANE TELES
CAU A11294-1
ARQUITETA

arquitetura e interiores

PRANCHA: 03/05

PROJETO: INSTITUTO METROPOLE DIGITAL
REFERÊNCIA: PLANTA E DETALHAMENTO COBERTURA METÁLICA
PROPRIETÁRIO: UFRN
LOCAL: Campus Universitário Central da UFRN - Av. Cap. Mor. Gouveia, S/N - Lagoa Nova, Natal -
ESCALA: 1/25 DATA: ABRIL/2024
DESENHO: STEPHANIE MACEDO

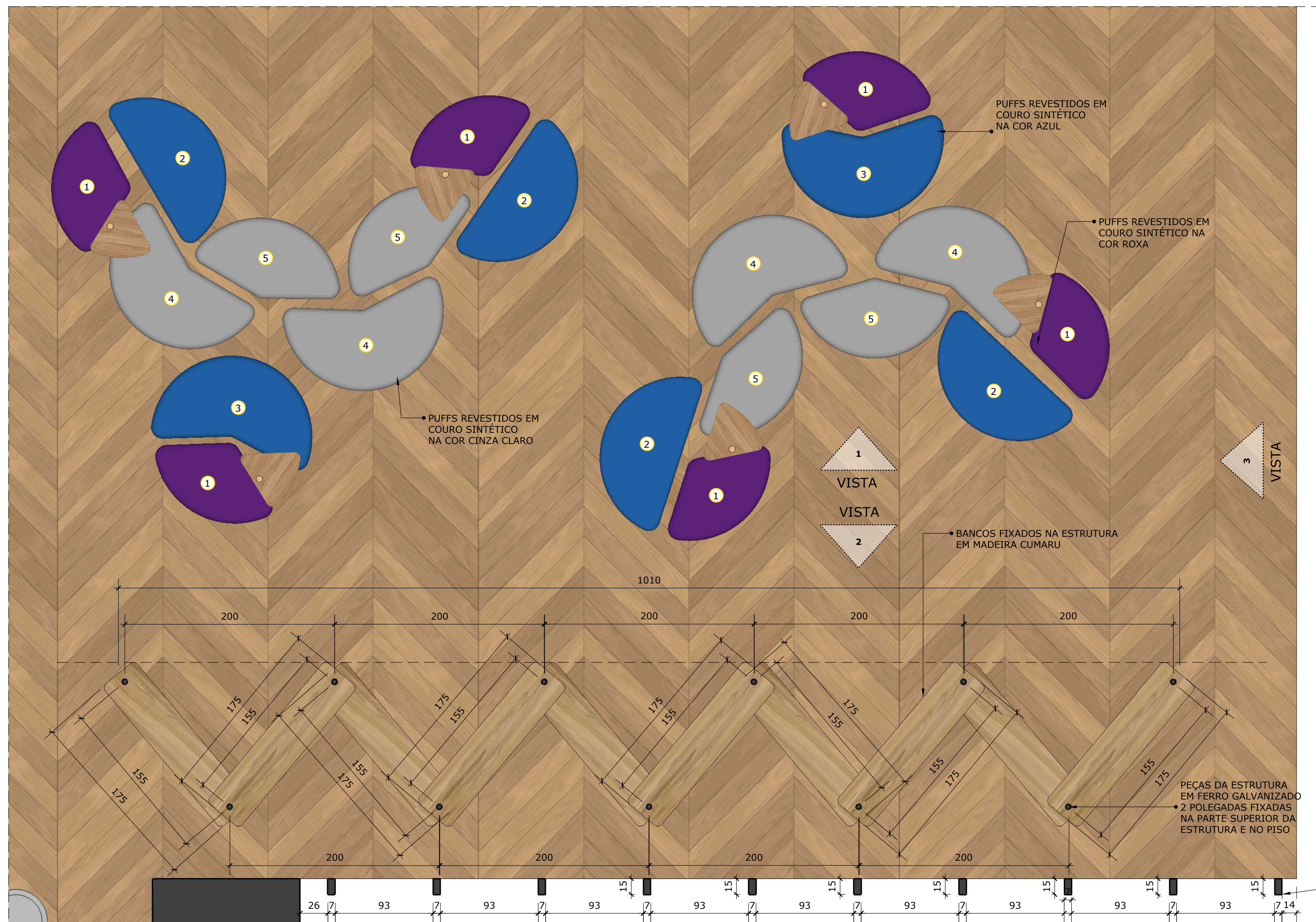

PLANTA BAIXA - ÁREA DE PUFFS E BANCOS

ESCALA1:25

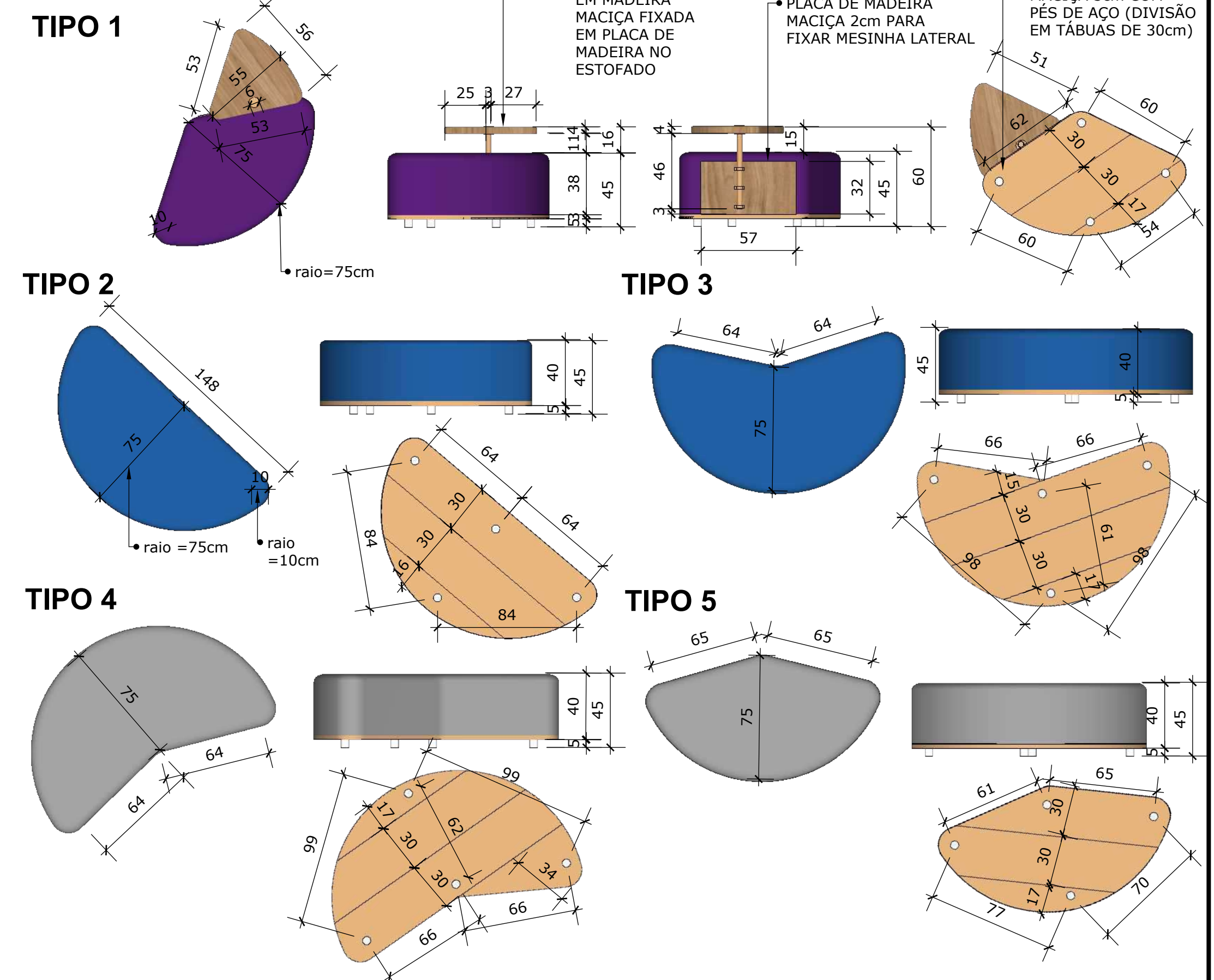
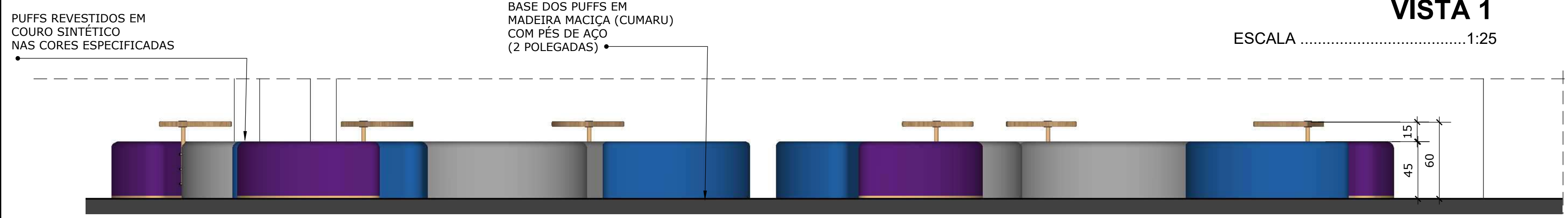
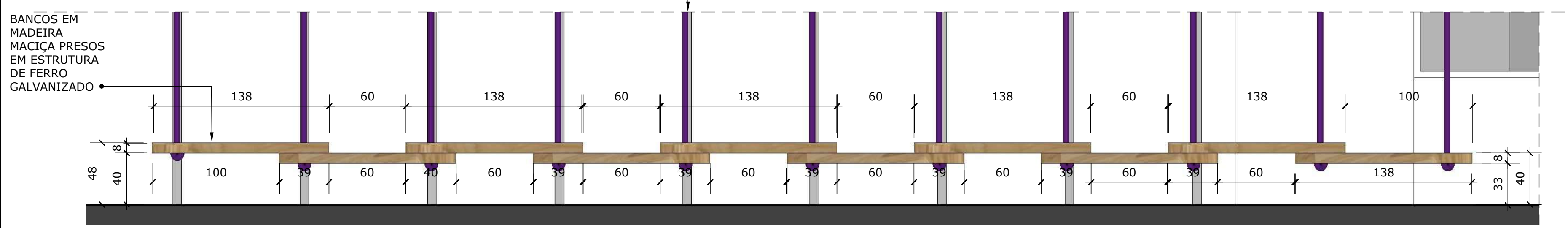

ESTRUTURA DE FERRO P/ BANCOS DE MADEIRA ENGASTADO NA PARTE SUPERIOR DA ESTRUTURA DE PERGOLADO E NA PARTE INFERIOR NO PISO TAMBÉM EM FERRO GALVANIZADO E PINTADO NA MESMA COR

PEÇAS METÁLICAS DO PERGOLADO 7x15cm

MEIA PAREDE EM ALVENARIA REVESTIDA COM RIPADO EM MADEIRA MACIÇA

BANCOS EM MADEIRA MACIÇA

ESTRUTURA DE PERGOLADO EM FERRO GALVANIZADO PINTADO NA COR CINZA TECNOLÓGICO (CORAL) COM ACABAMENTO FOSCO

PUFFS REVESTIDOS EM COURO SINTÉTICO NAS CORES ESPECIFICADAS

MESA QUADRADA 1,00x1,00m EM MADEIRA MACIÇA COM BASE DE FERRO GALVANIZADO REVESTIDA COM CORDA NÁUTICA

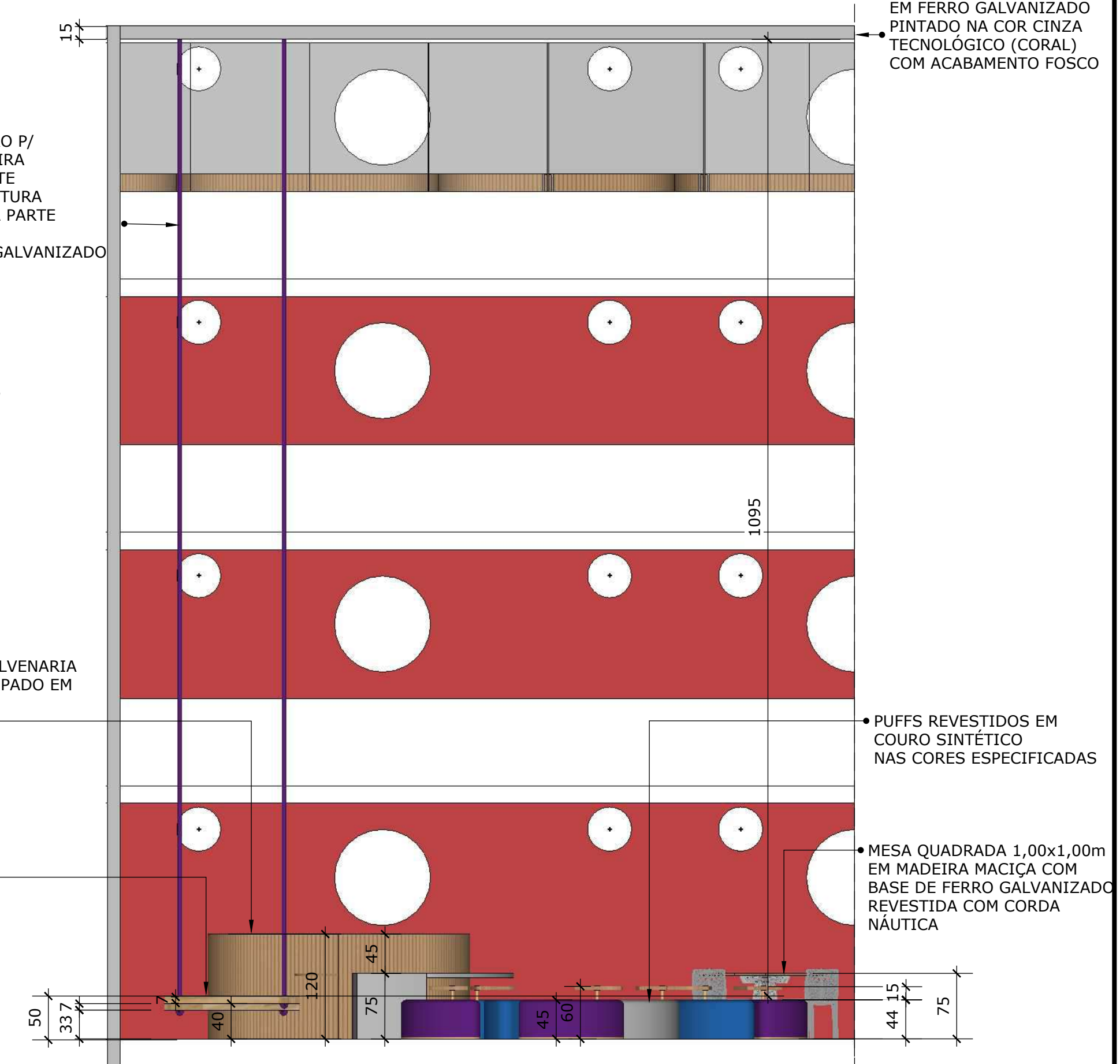

VIVIANE TELES
CAU A11294-1
ARQUITETA

arquitetura e interiores
PROJETO: INSTITUTO METROPOLE DIGITAL
REFERÊNCIA: PLANTA E DETALHAMENTO COBERTURA METÁLICA
PROPRIETÁRIO: UFRN
LOCAL: Campus Universitário Central da UFRN - Av. Cap. Mor Gouveia, S/N - Lagoa Nova, Natal -
ESCALA: 1/25
DATA: ABRIL/2024
DESENHO: STEPHANIE MACEDO

PRANCHA:
04/05

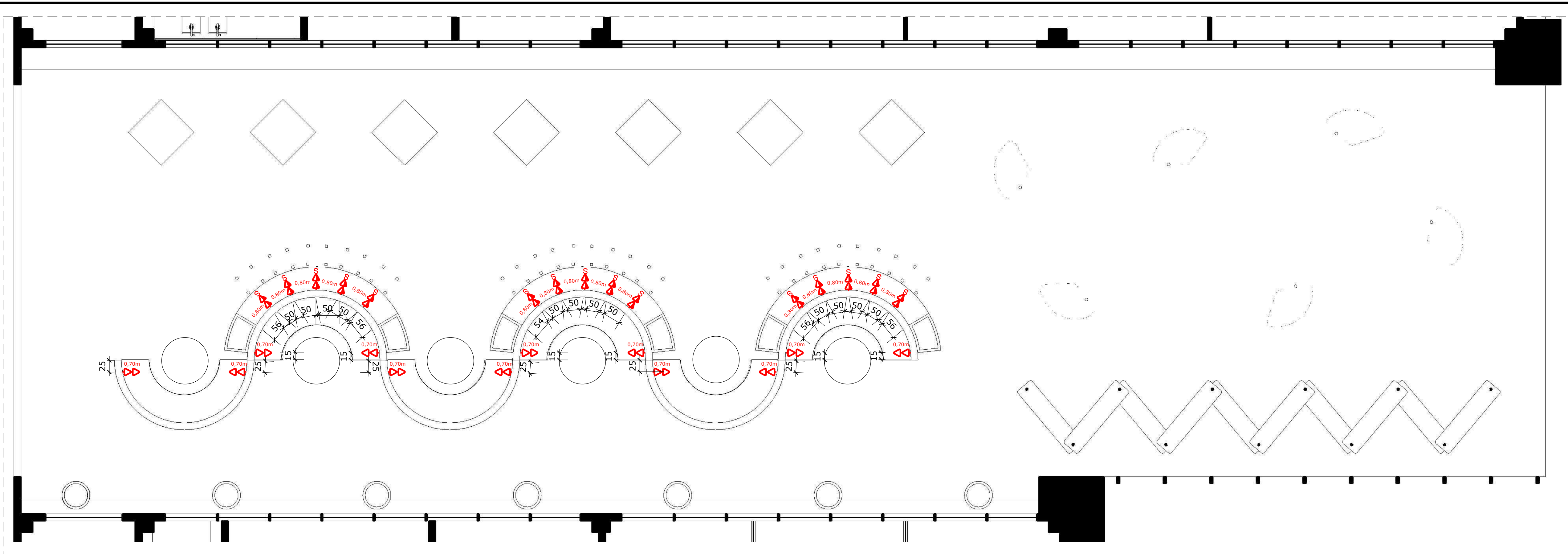

LEGENDA - ELÉTRICA		
*OBS: SEGUIR ALTURA ESPECIFICADA NA PLANTA, E CASO NÃO EXISTA: ADOTAR O PADRÃO EXISTENTE, OU O DA LEGENDA;		
SÍMBOLO	ALTURA	TIPO
S	1,10m	INTERRUPTOR SIMPLES (ATÉ 3 SESSÕES)
Sw	1,10m	INTERRUPTOR THREE-WAY
△	0,50m	TOMADA SIMPLES - BAIXA
△	1,10m	TOMADA SIMPLES - MÉDIA
△	2,25m	TOMADA SIMPLES - ALTA
△△	0,40m	TOMADA DUPLA - BAIXA
△△	1,10m	TOMADA DUPLA - MÉDIA
□	1,10m	PONTO PARA ILUMINAÇÃO DE MOBILIÁRIO

OBSERVAÇÕES

- Observar que as luminárias das mesas de estudos estão alinhadas com tomadas e interruptores
- Alguns pontos especificados no desenho poderão sofrer alterações de acordo com a marcenaria.
- Para os interruptores é necessário verificar o projeto de iluminação, bem como a proposta de automação.
- Ambientes sem especificação de pontos deverão ser mantidos conforme a sugestão da construtora

PLANTA ELÉTRICA - ÁREA DE CONVIVÊNCIA TÉRREO

ESCALA:.....1/50

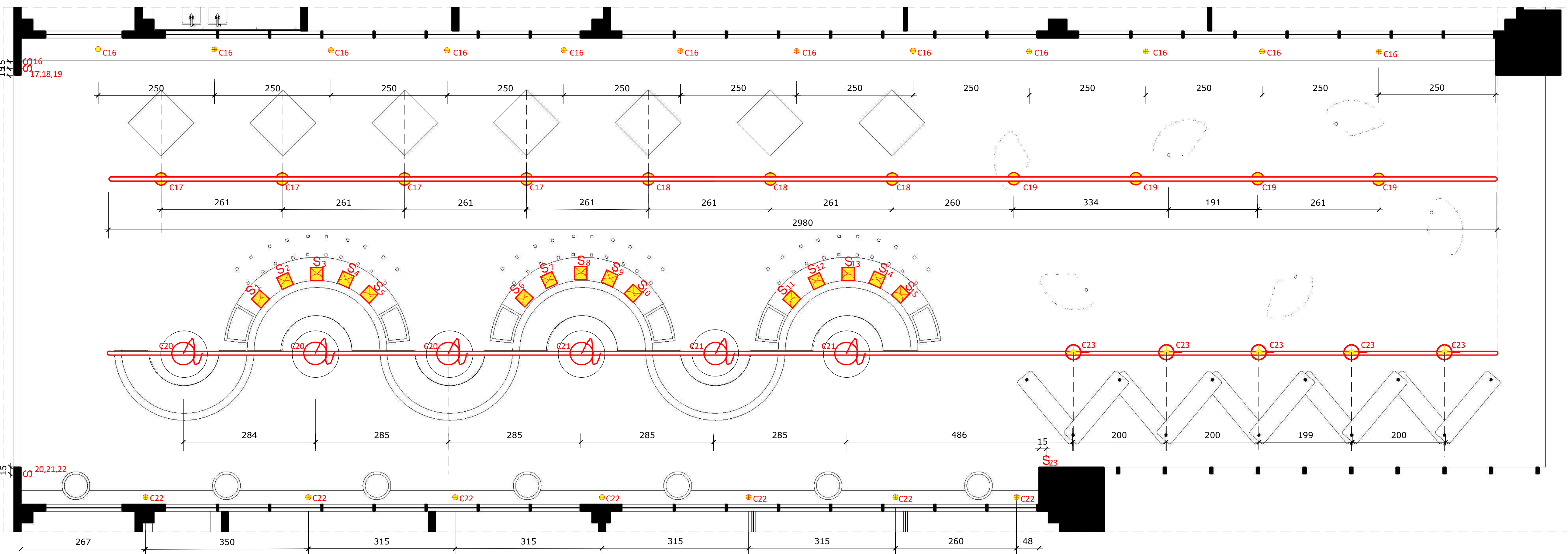

LEGENDA LUMINOTÉCNICA	
SÍMBOLO	DESCRIÇÃO
—	CALHA SUSPensa PRETA, H:2,90m
☒	BALIZADOR DE PAREDE LED EMBUTIDO P/ ÁREA EXTERNA A 1,10m DO CHÃO - ALINHAMENTO DAS TOMADAS
○●○●○●	TRILHO ELETRIFICADO, SUSPENSO, COM SPOTS DIRECIONÁVEIS H: 2,90m
○●	SPORT DIRECIONÁVEL COM FOCO PARA O CHÃO H: 2,90m
○	PENDENTE
●	MINI BALIZADOR DE CHÃO, TIPO SPOT LED DE EMBUTIR

PLANTA LUMINOTÉCNICA - ÁREA DE CONVIVÊNCIA TÉRREO

ESCALA:.....1/50

VIVIANE TELES
 CAU A11294-1
 ARQUITETA

arquitectura e interiores

PROJETO: INSTITUTO METROPOLE DIGITAL
 REFERÊNCIA: PLANTA E DETALHAMENTO COBERTURA METÁLICA
 PROPRIETÁRIO: UFRN
 LOCAL: Campus Universitário Central da UFRN - Av. Cap. Mor Gouveia, S/N - Lagoa Nova, Natal -
 ESCALA: 1/25
 DATA: ABRIL/2024

PRANCHA:
05/05

DESENHO: STEPHANIE MACEDO



VIVIANE
TELES
ARQUITETOS

VIVIANE TELES

arquitetura e interiores

CAU A11294-1
ARQUITETA

IMAGENS

CONTATOS:

TELEFONE: 84 99926-4682

INSTAGRAM: @vivanetelesarquitetura

ÁREA DE CONVIVÊNCIA TÉRREO



**AREA CONVIV
4° PAVIMENTO**



**SALAS
4° PAVIMENTO**

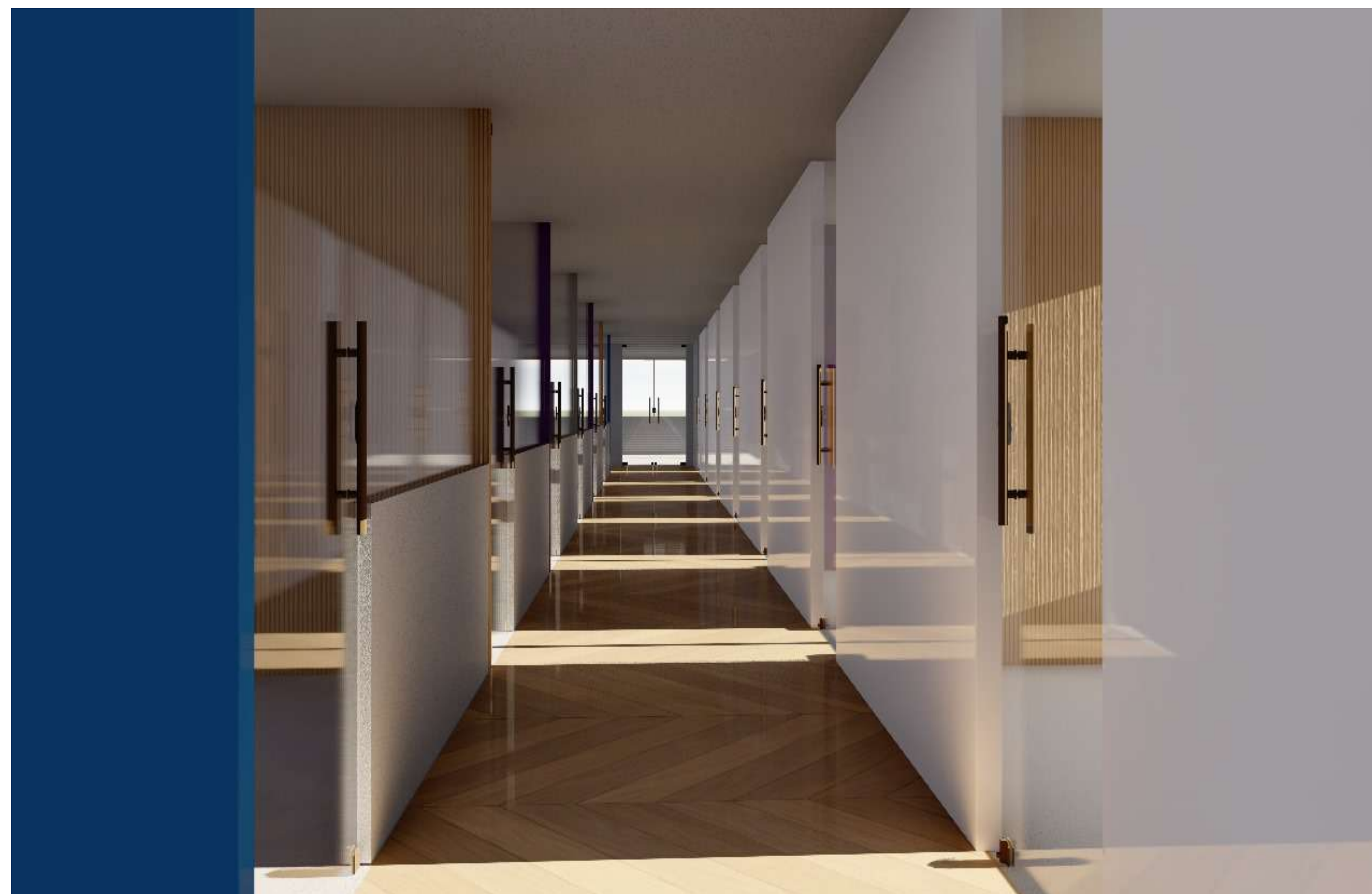

REFEITÓRIO



COWORKING

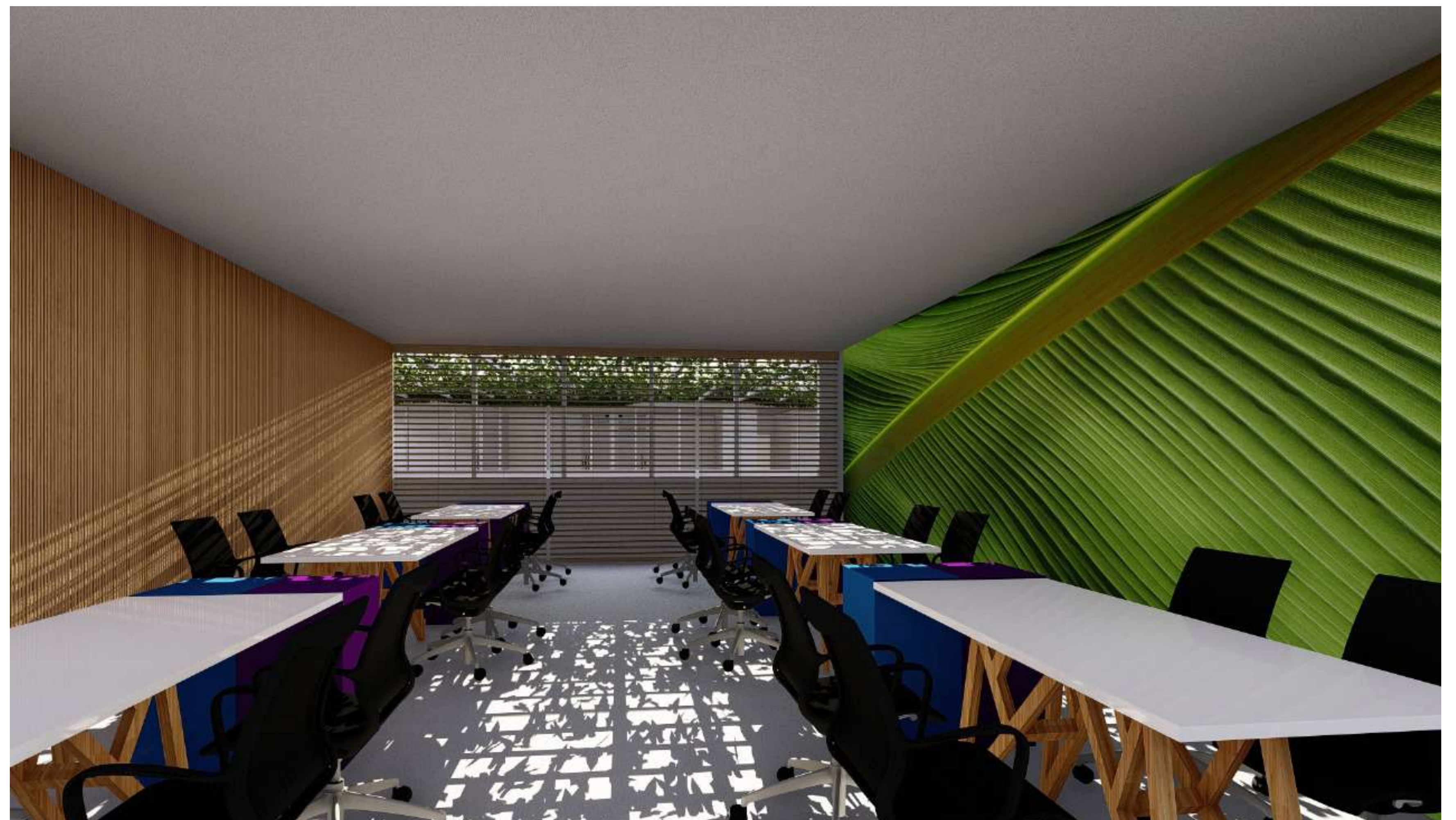

AUDITÓRIO



DESCANSO

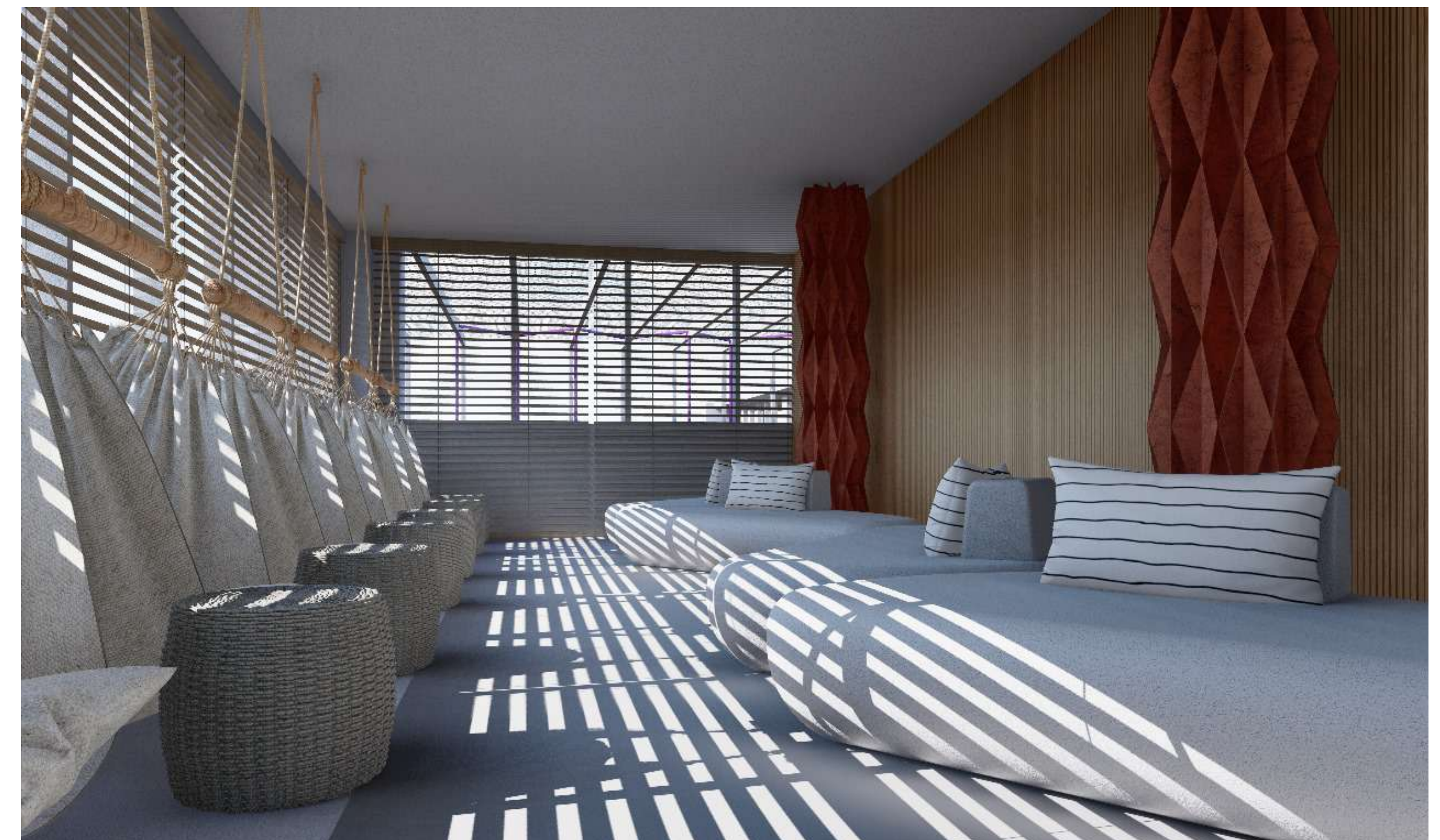

ESTÚDIO

