

HAISTECH GERAL

Inteligência Artificial para clínicas, hospitais e operadoras de saúde

 HaisTech

Nós somos a HaisTech!

- 📍 Empresa potiguar que nasceu como spin-off da empresa NUT (2019)
- 💰 Financiados pela FINEP (R\$ 5 milhões)
- 🤝 Infraestrutura de TI própria e IA proprietária
- 🎯 Contamos com uma **equipe multidisciplinar de 14 profissionais com PhDs, Mestres e Especialistas**
- 🧠 **Experiência validada** com hospitais como HCFMUSP, Liga Contra o Câncer



○ problema

30%

dos recursos do Sistema Único de Saúde (SUS) são desperdiçados ou mal utilizados, refletindo desafios significativos na gestão hospitalar

Ausência de sistemas integrados

Dificulta o acesso rápido a dados essenciais, comprometendo a qualidade do atendimento e a eficiência na tomada de decisões clínicas

Inexistência de processos padronizados

Como na passagem de plantão, impacta diretamente a qualidade e a eficiência dos serviços de saúde

Dados não estruturados

Que dificultam a tomada de decisões ágeis e precisas.



Hais UTI

- Inteligência Artificial no cuidado de pacientes crítico em UTI e Homecare
- Geração de alertas automáticos, histórico clínico e previsões de risco e ocupação de leitos
- Evita erros manuais, antecipa eventos críticos e melhora a eficiência assistencial



Monitor multiparâmetro



Visão geral dos leitos de UTI

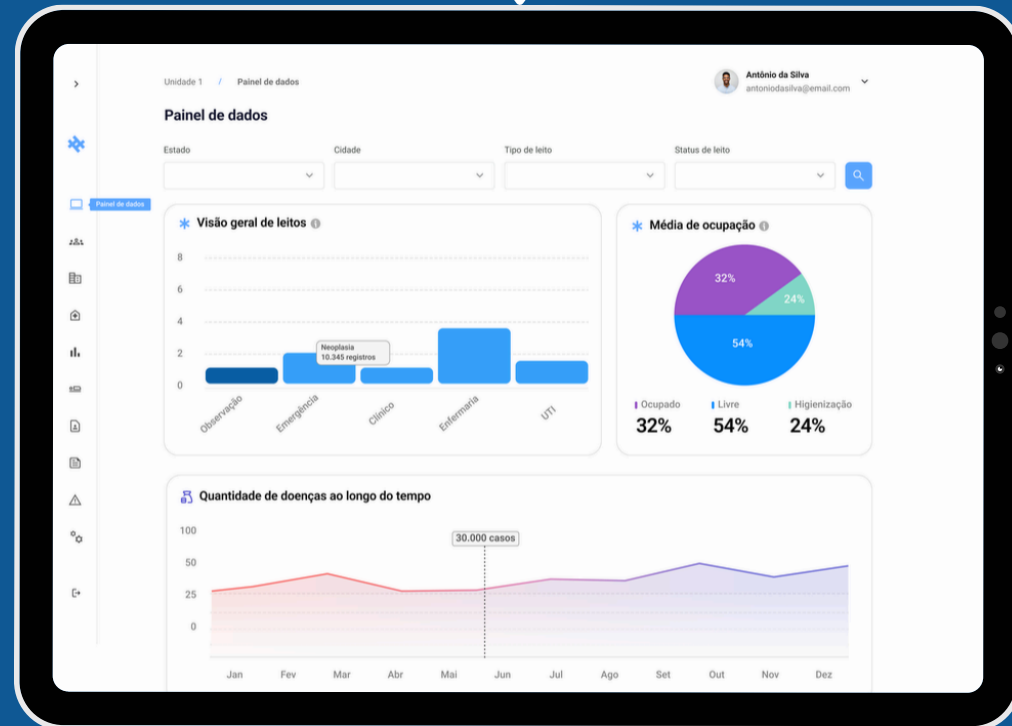
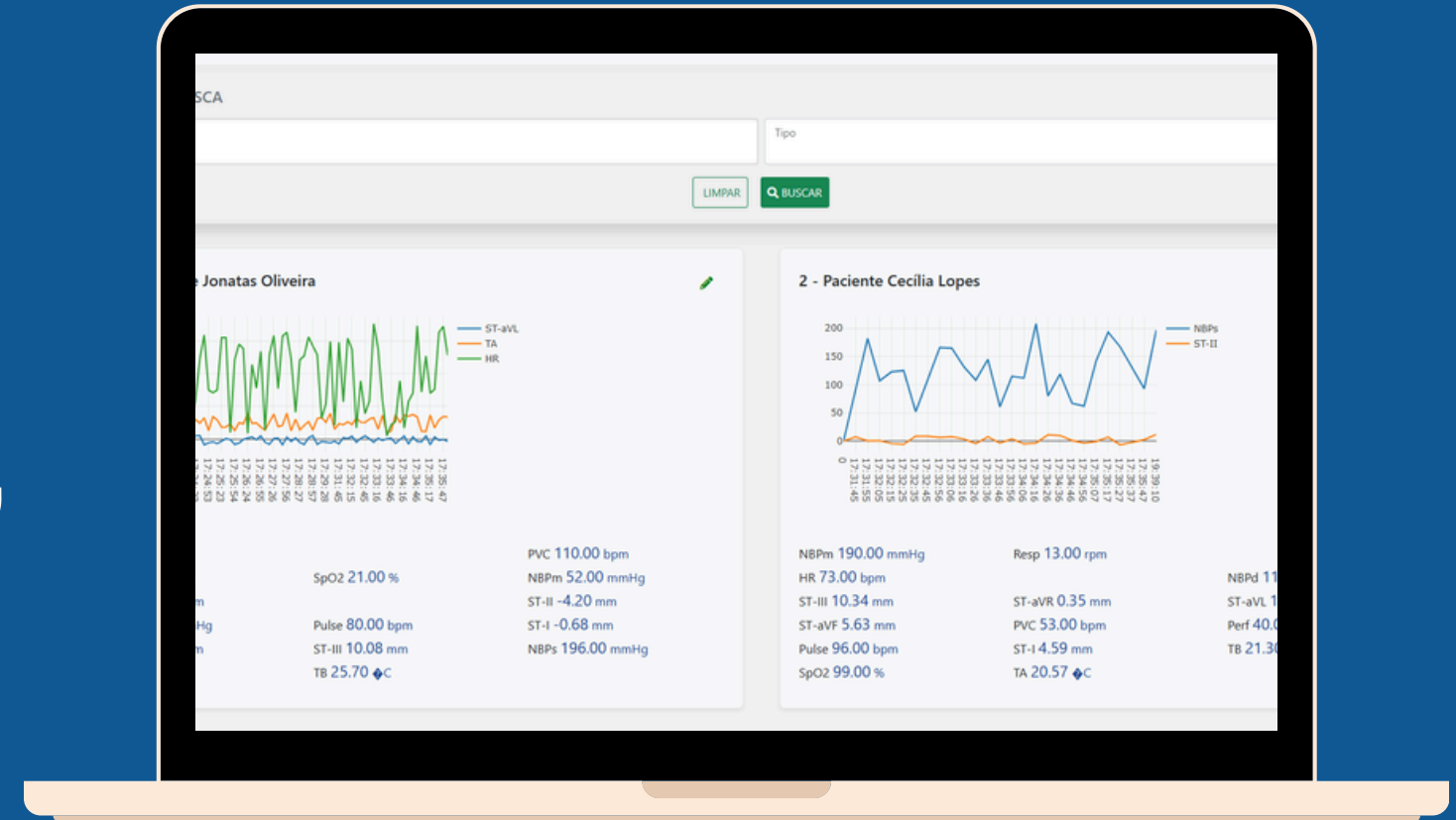

Painel de dados integrado

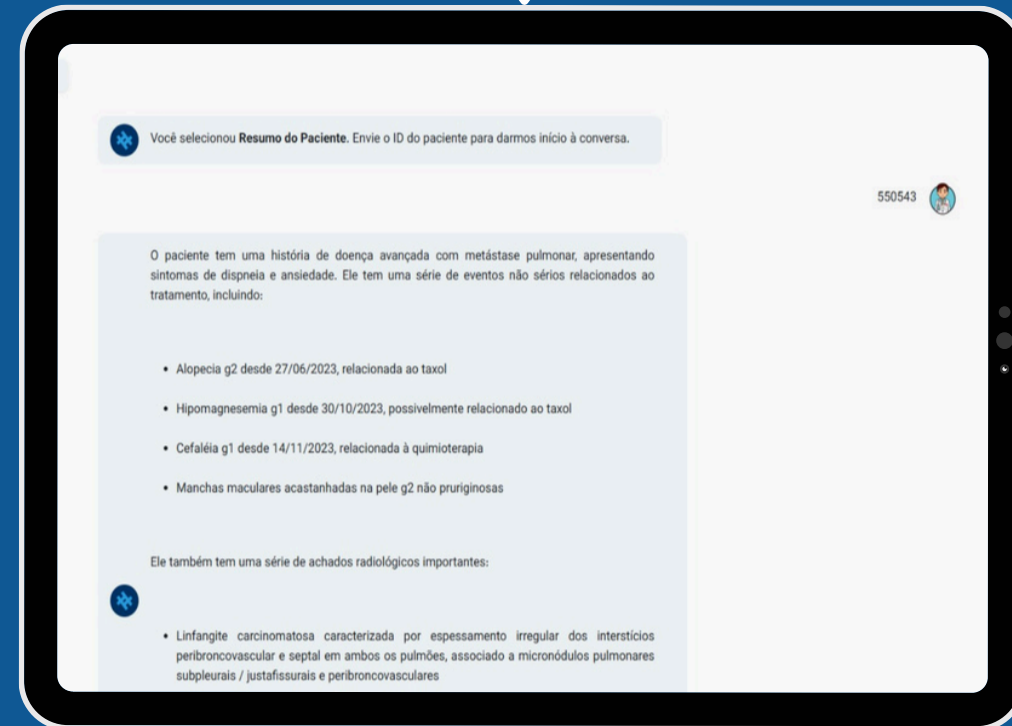

Chat especializado

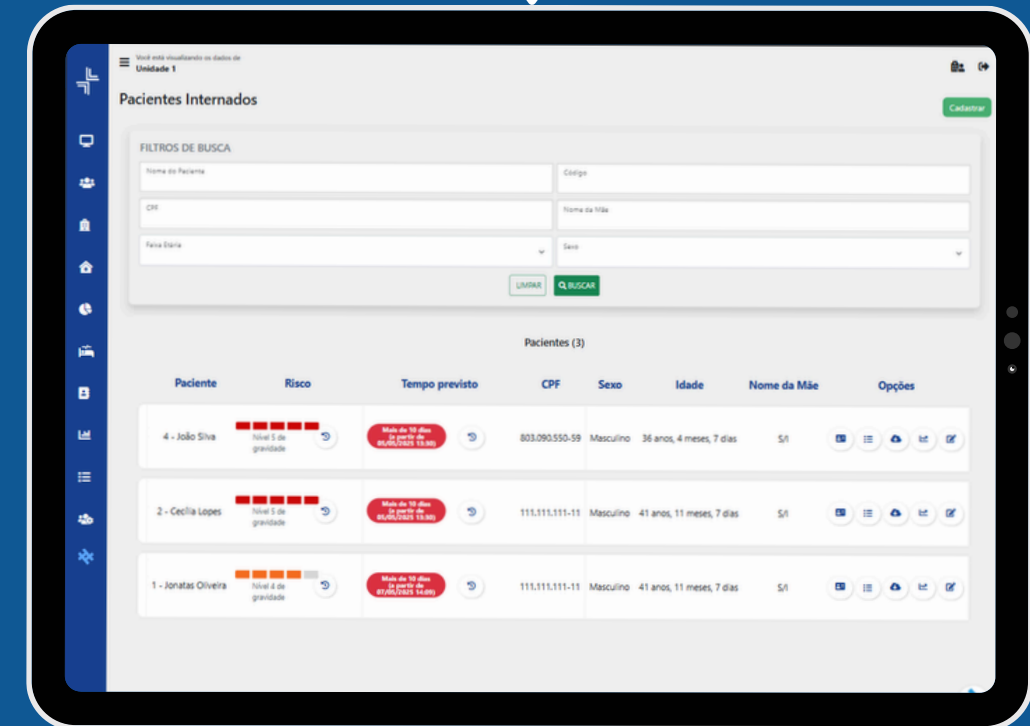

IA para previsão



Assistente Virtual Hospitalar

- IA que centraliza dados do PEP e apoia decisões clínicas com base em protocolos
- Gera resumos clínicos, sugere condutas e organiza a gestão de leitos em tempo real
- Reduz o tempo clínico, padroniza atendimentos e aumenta a segurança no cuidado



RESUMO CLÍNICO + IA ESPECIALISTA PARA APOIAR O MÉDICO

- **Extrai dados clínicos completos** – lê todo o histórico do paciente no PEP, incluindo textos livres e evoluções.
- **Organiza informações-chave** – apresenta diagnósticos, exames, medicamentos, procedimentos e evolução recente de forma clara.
- **Interação direta com a IA** – médico pode conversar com a IA para tirar dúvidas e discutir condutas **específicas para o paciente**.
- **Acelera decisões médicas** – reduz tempo de busca e aumenta a segurança no cuidado.

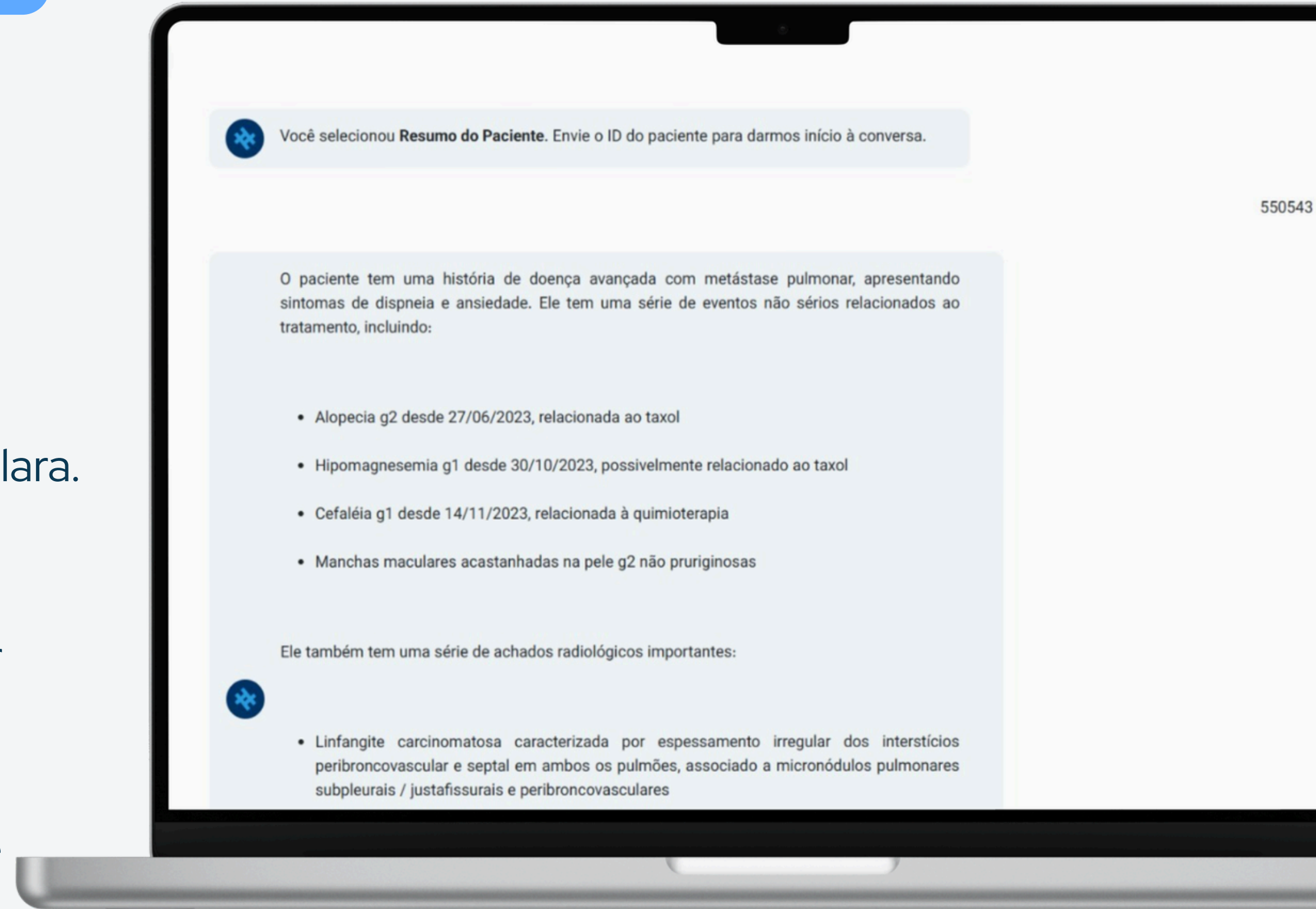

Veja na prática como funciona



- ✓ Integração com PEP e sistemas já existentes
- ✓ Padronização de condutas médicas
- ✓ Redução do tempo de resposta clínica
- ✓ Gestão baseada em dados
- ✓ Otimização da ocupação de leitos

Nossos parceiros



Centro de Competência Empresas em
Hardware Inteligente para a Indústria

Vamos transformar a saúde com IA?

Estamos prontos para construir juntos soluções que impactam vidas.
Nossa tecnologia aproxima, transforma e otimiza.

Se sua organização busca inovação real, segurança nos processos e eficiência clínica, vamos conversar! Juntos, podemos desenvolver algo extraordinário.

Ramon Malaquias

(84) 99640-5345



Conecte-se conosco!